ترقبوا وصول تلفزيونات NEC
١٢ بوصة أبيض وأسود
مؤسسة الأندلس
المحارض
كويت ٤٤١٢١٥٦/٧ | حولي ٥٦٢١٢١ | السالمية ٦٦١٧٦١٧
نورج NORGE
الدار الحلات ذات الاسم العالمي
الوكيل العام: مؤسسة الأجهزة الإلكترونية

القبس

رئيس التحرير جاسم أحمد النصف
مدير التحرير رؤوف شحوري
٢٤ صفحة
الاثنين ١١ محرم ١٣٩٦ — ١٢ يناير (كانون الثاني) ١٩٧٦ — السنة الرابعة — العدد ١٣١٠ — الكويت
AL - QABAS Monday 12 Jan. 1976, 4th Year No. 1310 - Kuwait
٥٠ فلسا

ملحق القبس الاسبوعي مع هذا العدد

مجلس الوزراء: ١٢ مليون دينار لاستملاك حصة القطاع الخاص في الكيماويات البترولية
ص ٤

رسالة "القبس" من صنعاء

رئيس الأركان اليمني يقول:

الوحدة وشيكة بين السعودية واليمن


● المقدم احمد الغشمي ●

تحدث عن مجلس الشورى فقال ان الديمقراطية في اليمن « شيء مقدس » ، لكنه اشار الى انه « لا مكان للاحزاب والحزبية في بلادنا » .

● نص الحديث ص ١١ ●

ادلى المقدم احمد الغشمي نائب القائد العام للقوات المسلحة في الجمهورية العربية اليمنية بحديث خطير الى « القبس » اكد فيه ان الوضع في صنعاء مستتب ، وان الوحدة ستتم بين اليمن الشمالية والمملكة العربية السعودية قريبا .

نفى المقدم الغشمي ان يكون اليمن على ابواب انفجار كبير، وقال ان الخلافات بين الرئيس ابراهيم الحمدي والشيخ عبد الله بن حسين الاحمر « زعيم المعارضة » لا تعدو ان تكون « مجرد خلاف بين الاخوة » .

رسالة القبس من بيروت

سوريا والمقاومة لاقمّة رباعيّة

قبل فك الحصار عن المخيمات

القتال يتصاعد بفتح جبهات جديدة

بيروت — القبس — من باسم صلاحي :

بيروت وضواحيها عاشت امس في دوامة عنف لم تشهد لها مثيلا من قبل الانفجارات كانت تدوي في كل مكان .. القذائف لم توفر منطقة ما .. الاشتباكات التي استخدمت فيها شتى انواع الاسلحة لم تهدأ . اغلب سكان بيروت والضواحي نابوا في الملاجىء ، وبعضهم لم يشاهد ضوء الشمس منذ ثلاثة ايام .

وقد استمر القتال طوال يوم امس في كل الجبهات . من منطقة الفنادق ، مرورا بالاسواق التجارية فساحتي الشهداء والدباس وطريق الشام والناصرة ورأس النبع والطيونة والمتحف وصولا الى الشياح وعين الرمانة فالحدث والليلكي والشويفات وصحراء الشويفات والحازمية ، بالاضافة الى « الجبهة الشرقية » الممتدة من جسر الباشا الى تل الزعتر فحرش ثابت فسن الفيل فالدكوانة فبرج حمود والنبعة ، وانتهاء بالدورة ، المسلخ ، ثم عودة الى منطقة الصيفي .

هزام رهيب من المعارك الدموية يلف بيروت ، وليس من تقدير ثابت وحقيقي للخسائر البشرية من كافة الاطراف . لكن المؤكد ان ضحايا الاشتباكات الاخيرة بالمئات .

وفي الوقت الذي استمرت فيه الاشتباكات في مناطق عاليه الكحالة ، بحمدون ، حمانا ، فتحت امس جبهتان جديدتان ، الاولى في ضبية حيث يقبع مخيم الفلسطينيين فالت مصادر المقاومة انه تعرض لقصف شديد ليل السبت — الاحد ادى الى تفجير الوضع والثانية في مناطق الدامور ، الناعمة ، حارة الناعمة .

في غضون ذلك تستمر نداءات التبرع بالدم عبر مكبرات الصوت التي تجوب الشوارع ، واحيانا عبر الاتصالات الهاتفية بالمواطنين في المناطق الامنة نسبيا . وتبدو بيروت وكأنها تعيش حالة منع تجول شامل .

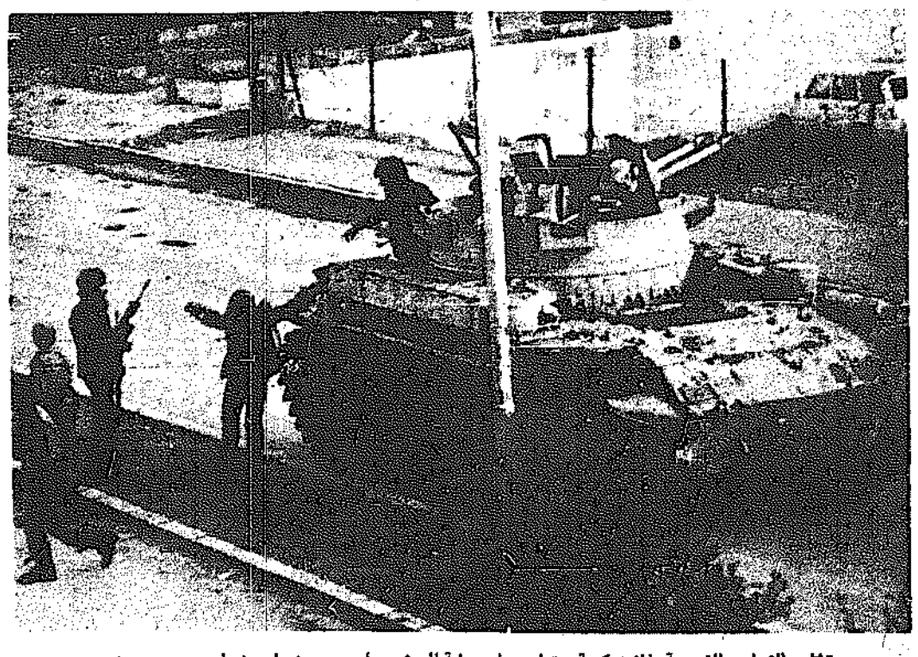
لا قمة رباعية قبل فك الحصار

على الصعيد السياسي ، لا احد يدرك الى اي مدى سيصل خلاف السيدين رشيد كرامي رئيس الوزراء وكميل شمعون وزير الداخلية . الرئيس كرامي معتكف في منزله ويرفض انزال الجيش ، وشمعون يصرح كل يوم مهاجما كرامي ، وتسري شائعات — يرجح ان القصر مصدرها — تشير الى ان الرئيس سليمان فرنجية سيقيل رئيس الحكومة ، وان الجيش سيتسلم السلطة بحجة ان الوضع يتطلب ذلك .

والحديث عن المؤتمر الرباعي الذي ذكر انه سيعقد في الرياض بحضور الملك خالد والرئيس حافظ الاسد وسليمان فرنجية والسيد ياسر عرفات رئيس اللجنة التنفيذية لمنظمة التحرير الفلسطينية لم يتأكد ، لكن مصادر سورية وفلسطينية اشارت الى انه من

— البقية على الصفحة ١٦ عمود ٤ —


مقاتلو القوى الوطنية يحرسون الطريق بين الكحالة وعاليه . (صورة خاصة)


مقاتلو القوات الشعبية المشتركة يستولون على دبابة للجيش ويأسرون من فيها . (راديو — ي.ب) .

اليوم تعدل الحكومة الفرنسية

باريس — واف — اعلن امس قصر الاليزيه ، ان الحكومة الفرنسية ستعدل بما تمليه « اعادة تنظيم فني » .

وقد استقبل الرئيس ديستان رئيس وزرائه جاك شيراك وابلغه بوجوب « اجراء عملية اعادة تنظيم فني للحكومة التي تشكلت في يونيو ١٩٧٤ وجرى تعديلها في يناير ١٩٧٥ » . وستعلن اليوم التعديلات الجديدة .

زيد بن شاكر قائدا للقوات الاردنية

عمان — واف — رقي اللواء زيد بن شاكر رئيس الاركان الاردني الى منصب القائد العام للقوات المسلحة الاردنية خلفا للمشير حابس المجالي الذي نقل الى منصب وزير في الديوان الملكي كما عين اللواء محمد ادريس رئيسا للاركان والامير رعد بن زيد كبير الياوران .

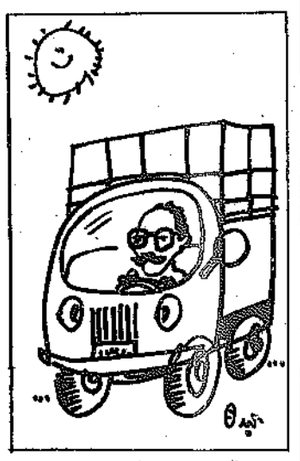
قدومي يتباحث مع المسؤولين الفرنسيين

باريس — واف — اجرى فاروق قدومي رئيس الدائرة السياسية في منظمة التحرير الفلسطينية محادثات هنا امس مع سكرتير عام وزارة الخارجية الفرنسية . تناولت تطور العلاقات الفرنسية — الفلسطينية والموقف الدولي.

وقال عز الدين قلق ممثل منظمة التحرير الفلسطينية في باريس : « ان القدومي واعضاء الوفد الفلسطيني الى اجتماعات مجلس الامن تلقوا دعوات خلال زيارتهم للعاصمة الفرنسية المواصيع التي سبحث في اجتماعات المجلس .

السادات عد وا بنقابة عمال النقل البري

القاهرة — قالت الصحف هنا ان الرئيس انور السادات قد اصبح عضوا في نقابة سائقي عمال النقل البري وانه قد رشح رئيسا فخريا للنقابة. وكان السادات سائقا لسيارة نقل في اواخر الاربعينيات بعد طرده من الجيش . وعقدت النقابة اجتماعا امس الاول قررت فيه قيد الرئيس عضوا بالنقابة .



قضية اليوم

التصعيد .. ومساومات التسوية!

المعركة انتقلت الان الى مجلس الامن الدولي . اسرائيل تدخل المعركة مسلحة بالفيتو الاميركي . والان اصبح معلوما ان فلسطين لا تقف عزلاء في وجه هذا السلاح ، وانها ستكون هي الاخرى مدعومة بالفيتو السوفيتي او الفيتو الصيني .

تعطيل الفيتو بالفيتو ، يؤدي الى سلوك احد طريقين : اما الدوران في الحلقة المفرغة الدولية الى ما لا نهاية ، واما التدخل في مساومات البحث عن تسوية .

وعلى الارجح ان الاحتمال الثاني هو الاقرب الى الواقع . ومن الواضح ان كل ما يدور اليوم على رقعة الشرق الاوسط يمكن ادراجه تحت باب المساومات والبحث عن مراكز قوة في مفاوضات التسوية النهائية التي تقترب يوما بعد يوم .

ومن المفترض ان تحسم الامور المتشابكة في شهر فبراير (شباط) المقبل ، موعد البحث عن خطوة جديدة من مخطط خطوات كيسنجر . وعلى ذلك من المتوقع ان تتصاعد الاحداث في كل ميدان ، دوليا وعربيا . وستتصاعد بصورة خاصة موجة العنف والهجمات الدموية ضد المقاومة في لبنان ، بقصد اضعافها وتليين مواقفها السياسية في اطار التسوية النهائية .

وفي الاطار نفسه ، ستتشدد اسرائيل في استخدام كل وسائل الضغط التي تملكها ... وفي سنة الانتخابات الرئاسية في الولايات المتحدة يتضاعف رصيد اسرائيل من قوة الضغط الصهيونية داخل اميركا . وغالبا ما تلجأ اسرائيل — قياسا على السوابق — الى استخدام القوة العسكرية كوسيلة متممة للضغط السياسي .

ومن خلال ذلك كله تبدو صورة الموقف العربي قاتمة وتدعو الى التشاؤم ... فقوى المواجهة لم تتوصل الى حد ادنى من التفاهم على موقف موحد أمام العالم . وتبعا لذلك اتخذت القوى العربية الاخرى مواقف غامضة او باطنية او مترددة .

وفي وسط هذا « الضباب » ، يبقى الامل الاخير في ان تتمكن المقاومة الفلسطينية من الاحتفاظ بالمبادرة في يدها .

« القبس »

مصادر فلسطينية لـ "القبس"

فيتو روسي - صيني لمجابهة المخططات الاميركية في مجلس الامن

بيدأ مجلس الامن مساء اليوم اجتماعاته لمناقشة القضية الفلسطينية وازمة الشرق الاوسط وذلك بناء على اقتراح سوري . وسوف يحضر وفد من منظمة التحرير الفلسطينية المناقشات ويتغيب وفد اسرائيل . وقد وصف الدكتور كورت فالدهايم مقاطعة اسرائيل للاجتماعات بانها « ليست مثيرة » .

هذا وستمثل ليبيا الدول العربية في الاجتماعات كما انه من المنتظر ان تطلب كل من مصر وسوريا وبعض الدول الاخرى التحدث خلال المناقشات .

وصرح متحدث رسمي اميركي بانه من غير المعروف ما اذا كان بإمكان موينهان رئيس الوفد الاميركي سيشارك في المناقشة العامة أم انه سينتظر حتى يتم تقديم مشروع قرار قبل القاء كلمته . ومن المتوقع ان تستخدم الولايات المتحدة الفيتو ضد اي مشروع قرار يمكن ان يحدث تأثيرا على التوازن الدقيق للقرار ٢٤٢ .

وعلمت « القبس » من مصادر فلسطينية مطلعة ان منظمة التحرير الفلسطينية لن تتوانى عن الاستعانة بالفيتو الروسي او الصيني في مجلس الامن من اجل احباط اي قرار يتخذ ضد ارادتها او يتلاءم مع التوجيهات داخل مجلس الامن .

وذكرت هذه المصادر ان رسالة القادة السوفيت الثانية للسيد ياسر عرفات خلال ٤٨ ساعة حملت الموافقة السوفيتية على الخطة السورية — الفلسطينية المشتركة داخل المجلس واكدت وضع الفيتو السوفيتي في خدمة هذه الخطة .

وكشفت المصادر الفلسطينية ان هاني الحسن عضو اللجنة المركزية لحركة فتح موجود حاليا في بكين من اجل التباحث مع المسؤولين الصينيين لاستخدام الفيتو الصيني في المجلس لصالح منظمة التحرير .

من ناحية اخرى علم أن السفارة الاميركية في بيروت حاولت المماطلة باعطاء السيد ياسر عبد ربه عضو الوفد الفلسطيني الى اجتماعات مجلس الامن تأشيرة دخول للولايات المتحدة لكنها وافقت صباح امس بعد التهديد بكشف ذلك خلال مؤتمر صحافي ..

— البقية على الصفحة ١٦ عمود ٤ —

بنك البرسي
مدني
يسعد الاخوان
ويسرهم

اقتصاد

الدينار العربي يولد اليوم

تعقد لجنة خبراء البنوك المركزية لمنظمة الاقطار العربية المصدرة للنفط « الاوابك » اجتماعا اليوم في الكويت، للاتفاق على انشاء الدينار العربي الحسابي ، وعلى الجوانب الفنية المتعلقة بسعر هذا الدينار .

وهناك اقتراح بان يعادل سعر الدينار الحسابي ، ٣ وحدات حقوق سحب خاصة ، اي حوالي ٣٫٧٥ دولار اميركي وسيستخدم هذا الدينار في تقييم رساميل الشركات التي قررت « الاوابك » تأسيسها .

● الاقتصاد ص ٥ ●

مجلس عسكري أعلى يحكم الاكوادور

الاكوادور — ي.ب — تسلم مجلس عسكري اعلى مكون من ثلاثة اشخاص زمام الحكم في هذه الجمهورية الاميركية اللاتينية عقب استقالة رئيس الجمهورية الجزائر غويليمرو رودريغوز لارا من منصبه .

والمجلس برئاسة نائب قائد القوات البحرية الاميرال الفريدو بوتيدا ويضم كلا من قائد الجيش الجنرال غويليمرو ديوران وقائد القوات الجوية الجنرال لويس ليورو .

وقد اعلن المجلس العسكري على الفور حظر التجول في كويتو كما فرض الاحكام العرفية .

وقد جاءت استقالة لارا في اعقاب ساعات فقط من زواج ابنته ناتسي « ٢٠ سنة » من طالب طب يدعى جوليو ميرا كابيسيدو خلال احتفال كبير اقيم في القصر الجمهوري .

احتجاز ٢٦ عربيا في القدس

القدس المحتلة — واف — تحتجز القوات الاسرائيلية ٢٦ عربيا استجوابهم بتهمة تفجير قنبلة امس الاول في احد اسواق مدينة القدس . وبين المتهمين عدد من الشبان الذين يخلون في اطار قائمة المشتبه فيهم عادة .

الرياضة

اليرموك يخرج الشباب من مسابقة الكأس

انتهت الادوار التمهيدية لكأس صاحب السمو امير البلاد بكرة القدم امس بفوز نادي اليرموك بهدفين مقابل واحد على فريق نادي الشباب وخروج الاخير من المسابقة ، وبذلك صعدت ٨ اندية هي الكويت ، الساحية ، العربي ، كاظمة ، القادسية ، خيطان ، الفحيحيل ، الى دور الثمانية التي تبدأ مبارياته يوم الجمعة المقبل .

● الرياضة ص ١٤ و ١٥ ●

حكم رادع في قضية دعارة
الحبس سنتين لكل من المرأة وزميلها

كتب حسين عنان :

اصدرت محكمة الجنح أمس الاول حكما من اشد الاحكام وأردعها عندما قضت بحبس امرأة في الثلاثين من عمرها لمدة سنتين مع الشغل والنفاذ لممارستها الدعارة ، كما قضت بالحبس مدة مماثلة على زميلها في ارتكاب الفجور .

الحكم أصدرته دائرة الجنح برئاسة الاستاذ حسن السيد حسن وبحضور الاستاذ صبحي أبو شعبان ممثل الادعاء العام ، وحسين كرم سكرتير الجلسة .

وكانت تحريات المكتب المركزي لحماية الاداب قد دلت على ان المدعوة سلوى أ. م تمارس الدعارة في مزرعة خاصة استاجرتها وزوجها بمنطقة سلوى ، وأن المذكورة من اصحاب السوابق في هذا المضمار وسبق القبض عليها في قضايا مماثلة ، فتم استصدار اذن بالضبط والتفتيش .

وقام رجال المكتب بمداهمة المزرعة المذكورة وتم ضبط المتهمة بها ومعها شخص آخر يدعى هايل أ. ل. (٢٢ سنة) ، كما تم ضبط شخص ثالث يدعى اسعد الله أ. (٢١ سنة) كان خارج المزرعة بالانتظار ، واعترف المتهم الثاني بانه واقع الاولى في المزرعة برضاها مقابل مبلغ من المال، وقال انه كان يسير في الطريق فتحرشت به المتهمة وعرضت عليه مواقعتها معها فوافق فاستاجرت سيارة « وانيت » استقلتها واياه الى المزرعة حيث تم الاتصال بينهما مقابل الاجر المتفق عليه ، ثم حضر رجال المباحث والقوا القبض عليه .

وبسؤال المتهمة الاولى اعترفت بوجود المتهم الثاني معها ، لكنها انكرت ان تكون قد مكنته من نفسها أو تقاضت منه اي نقود ، واعترفت انها كانت تمارس الدعارة في السابق لكن منذ ان تزوجت توقفت عن هذا النشاط .

اما الثالث فقال انه كان واقفا بالقرب من المتهم الثاني عندما حضرت المتهمة الاولى وعرضت عليه المتعة ثم استقلا معا سيارة وانيت ، وان المتهم الثاني اشار اليه ان يتبعهما فتبعهما بدراجته النارية الى المزرعة بهدف ان يقضي وطره هو الاخر ، لكن رجال المباحث القوا القبض عليه قبل ان يتصل بالمتهمة .

واضاف انه كان قبل ايام قد عاد الى مسكنه وهو سكن عزاب بمنطقة الرميثية عندما شاهد المراة المتهمة وقد احضرها زوجها الى السكن بسيارته بقصد ممارسة الدعارة ، لكن زميلا له يدعى حيدر ع. طردها من السكن، واعترف بانه دخل البلاد خلسة وقدم بها بصورة غير مشروعة !!

وأيد المدعو حيدر . ع زميله اسعد الله في اقواله الخاصة بحضور المراة المتهمة الى السكن وطرده اياها ، واعترف أيضا بدخول البلاد خلسة .

وبسؤال زوج المراة انكر كل صلة له بالحادث ، وانكر قيامه بتسهيل اعمال الدعارة لزوجته وقال انه كان استاجر المزرعة المذكورة لسكناه مع زوجته بعد ان اخذه صاحب البناية التي كان يقيم بها باخلاء الشقة سكنه، ونفى علمه بوجود المتهم الثاني مع زوجته بالمزرعة أو موافقته له مقابل أجر .

وقدم الادعاء العام المتهمين الاربعة الى المحكمة ووجه الى الاولى والثاني تهمة المواقعة الجنسية ، كما وجه الى الثاني تهمة الاقامة بصورة غير مشروعة ، والى الثالث والرابع تهمة دخول البلاد والاقامة بها بصورة غير مشروعة .

وعندما نصدت محكمة الجنح لنظر القضية قنعت بثبوت عناصر الاتهامات في حق المتهمين الاربعة فاصدرت حكمها السابق الاشارة اليه على المتهمين الاول والثاني بالنسبة لتهمة المواقعة

كما قضت بحبس المتهم الثاني شهرا آخر مع الشغل والنفاذ عن تهمة الاقامة غير المشروعة ، وبحبس الثالث والرابع لمدة شهر مع الشغل والنفاذ لكل منهما عن تهمة التسلل ، وبابعاد جميع المتهمين عن البلاد بعد تنفيذ العقوبة .



المتهمان وأمامهما المسجلات المسروقة .

يبيع المسجلات المسروقة لرجال المباحث

تمكن رجال المباحث الجنائية من ضبط كل من عبد الجبره جواد وفخر الدين اثناء قيامهما ببيع مسجلات مسروقة .

فقد تلت تحريات المباحث عن وجود شخص يبيع عدد من المسجلات ثبت أنها مسروقة ، فتوجهت قوة من رجال المباحث باشراف الملازم حسين معرفي الى المحل المذكور الكائن في منطقة الشرق ودس احد مصادره السرية وزوده بمبلغ ١٧٠ دينارا اخذت ارقامها لشراء ١٠ مسجلات الى المعرض المذكور ويصحبته احد رجال المباحث وتم الاتفاق على ان يكون سعر المسجل الواحد ٢٥ دينارا وقيمة المسجلات العشرة ٢٥٠ دينارا ، وفعلا تم تسليم المتهم فخر الدين مبلغ ١٧٠ دينارا على ان يتسلم باقي المبلغ في الساعة الخامسة مساء ، وفي الوقت المحدد وعند التسليم والاستلام تم ضبطه وعثر على نقود المباحث لديه واحيل مع المسروقات للتحقيق .

٥ الاف دينار بدون رصيد

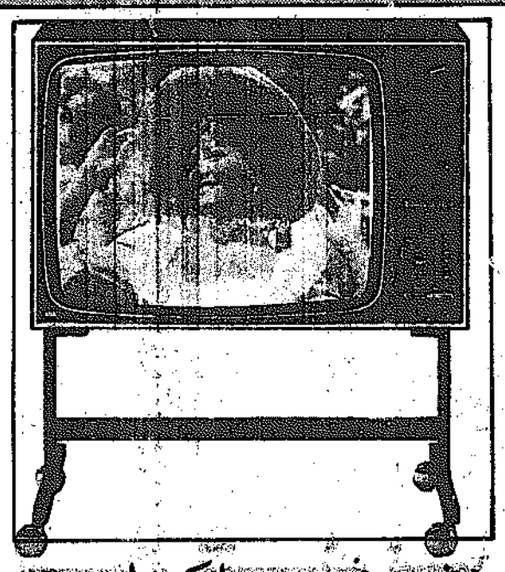
تقدم الى مخفر شرطة حولي م.م ويعمل بائعا باحدى الشركات واتهم م.ج بانه حرر له شيكا بمبلغ ٥ الاف و ٥٤٠ دينارا على احد البنوك وعند صرف الشيك اتضح انه بدون رصيد . والملاحظ ان جرائم الشيكات بدون رصيد قد تعددت في الفترة الاخيرة بصورة ملحوظة .

شركة
المعدات
EQUIPMENT Co.
في خدمة المقاول
رافعات
جروف
الهيدروليكية حتى ١٢٥ طنا
GROVE
HYDRAULIC CRANES



قطع الغيار والادلات متوفرة في مخازننا
شركة المعدات ذ.م.م : Equipment Co.
Al-Shuwaikh - Tel 812400 ٨١٢٤٠٠ هاتف
810412 ٨١٠٤١٢
Telex 166 — GLYDE ٢١٦٦ — كلايد تلكس
P. O. Box 192 - Kuwait ١٩٢ — الكويت ص.ب

اختر تلفزيون
ASA الأوزفي الملون



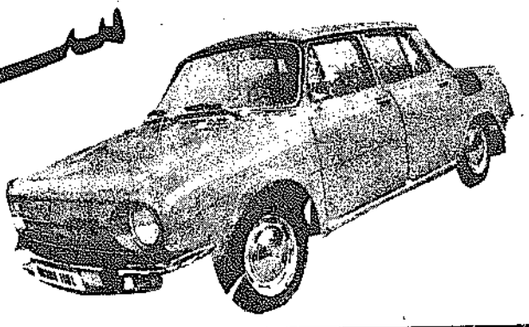
أثبتت أنه الأفضل من حيث الوطاء الصوت الواضح والصورة الصافية والألوان الجذابة
كل هذه المزايا تجدها في رحاب أسرة أناقتكم الجميلة
تلفزيون ASA الأوزفي الملون
شركة الدلفيني التجارية
فرع أول : حولي - شارع تونس - ت/ ٥١٢٧١٣ ، ٥٤٠٧٢٤
فرع ثاني : شارع بيروت / تلفون / ٥٤٤٠٥٧ ، ٥٤٤٠٥٢

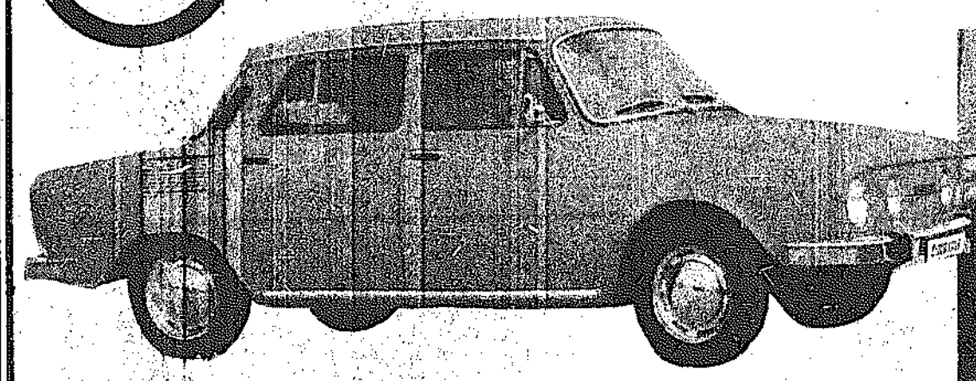
هل تفكرون بشراء
حاسبات محكمة ونقالة
للأعمال المتخصصة
إذن...
تذكروا سانيو

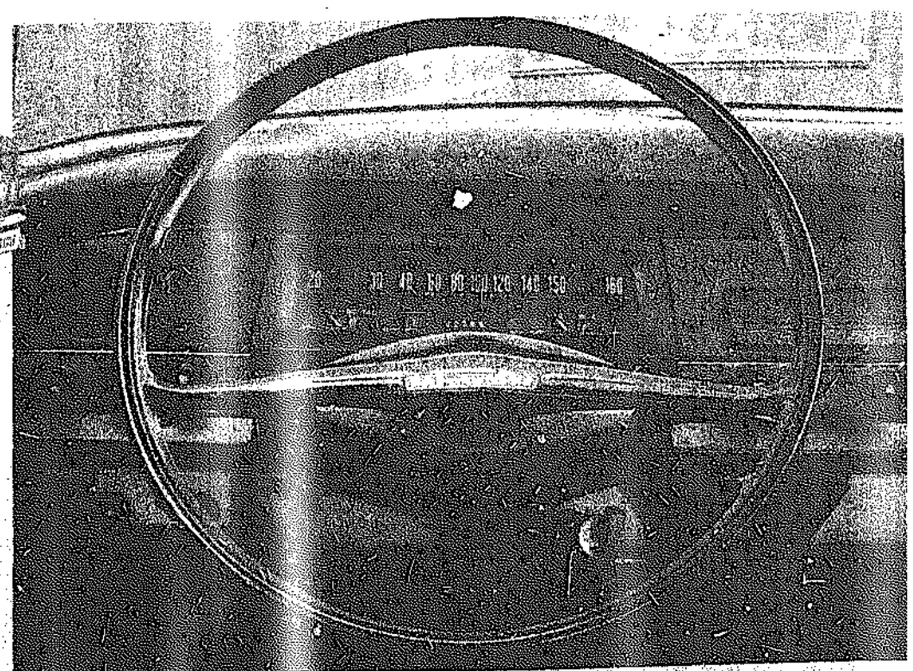


الموديل CZ 0111
حاسبة علمية
٨ أرقام مع رقمين للأس.
حاسبة نقالة مناسبة للمهندسين والرياضيين والبحاثة والمساحين والاطباء والطلاب، مبرمجة مسبقاً لعمليات علم المثلثات واللوغاريتمات المتقدمة والاعمال الوظيفية الاخرى.
الموديل CZ 0121
حاسبة علمية ٨ أرقام مع رقمين للأس.
سعة كاملة مع ٨ أرقام للأعشار اللوغاريتمية، ورقمين للأس، ويتم للعلامات يحتوي على مفتاح ذاكرة للجذر التربيعي ومفتاح انتقاء الزوايا نصف الدقيقية/والدرجات
الموديل CZ 0122
حاسبة علمية ٨ أرقام مع رقمين للأس وذاكرة مستقلة.
موديل متقدم مع عناصر للوظائف المزدوجة، وبرمجة مسبقة لعمليات علم المثلثات واللوغاريتمات والاعمال الوظيفية الأخرى. مجهز بذاكرة مستقلة، وذاكرة تربيعية الاستجابة بالاضافة إلى مفتاح لتخزين وتصفية ومراجعة عمليات التبادل.
سانيو SANYO
الوكلاء العامون: مخازن التجهيزات (ذ.م.م)
شارع عبدالله السالم - تلفون ٤٣٢٣٣٦ - ص.ب ١١٥٤ - الكويت

سيارة
الأوروبية
سكودا
هدية عام ٧٦
SKODA

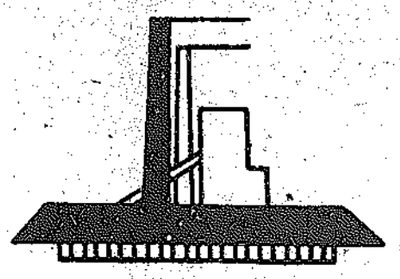






اسعار لا تضاهى ... مع تسهيلات بالدفع
فمهما كان دخلك نضمن لك سيارة مناسبة
ليس هذا فقط ... بل أن الخبراء المتخصصين سوف يشرفون على سيارتك لتبقى دائرة وساكنة بالاضافة الى توفر قطع الغيار
سكودا فخر الصناعة الاوروبية سوف تأتي وتبقى في خدمتك في جميع الاحوال
الوكيل العام شركة الخليج الرابعة التجارية
البدع - شارع خالد بن الوليد
بناية عبد الرحمن
عبد الكريم

شركة الصناعات الوطنية ش.م.ك وشركة هنكل - المانيا



تفخران بتقديم

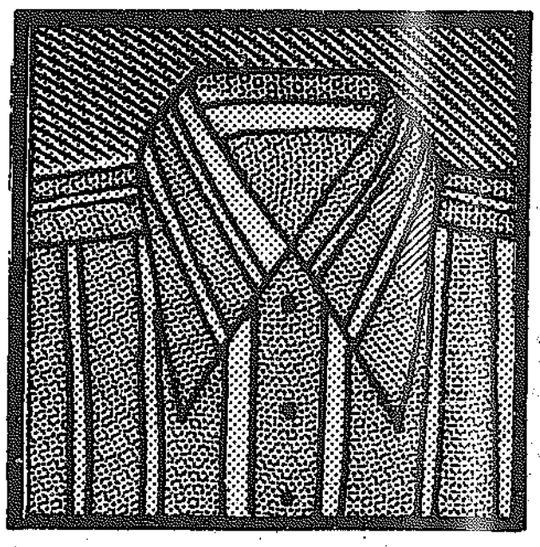
هنكل

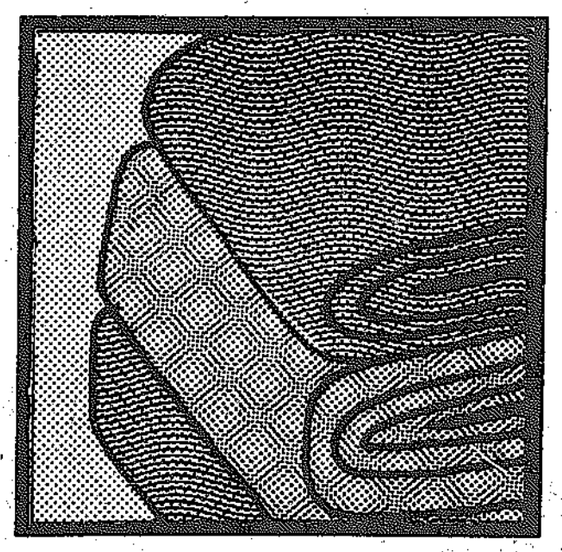
پرسيل ®

الجديد

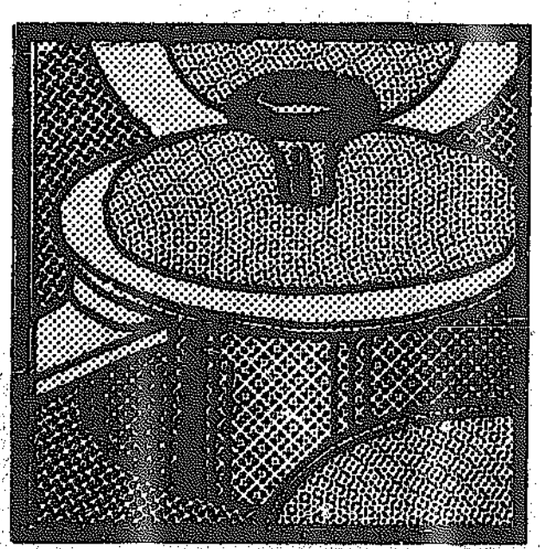
اول منظف يصنع كليًا في الكويت
بأيدٍ عربية قديرة

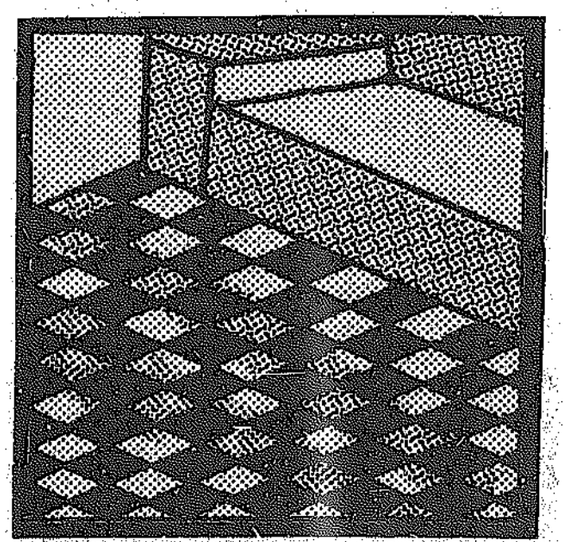
پرسيل لغسيل عطر ناصع البياض

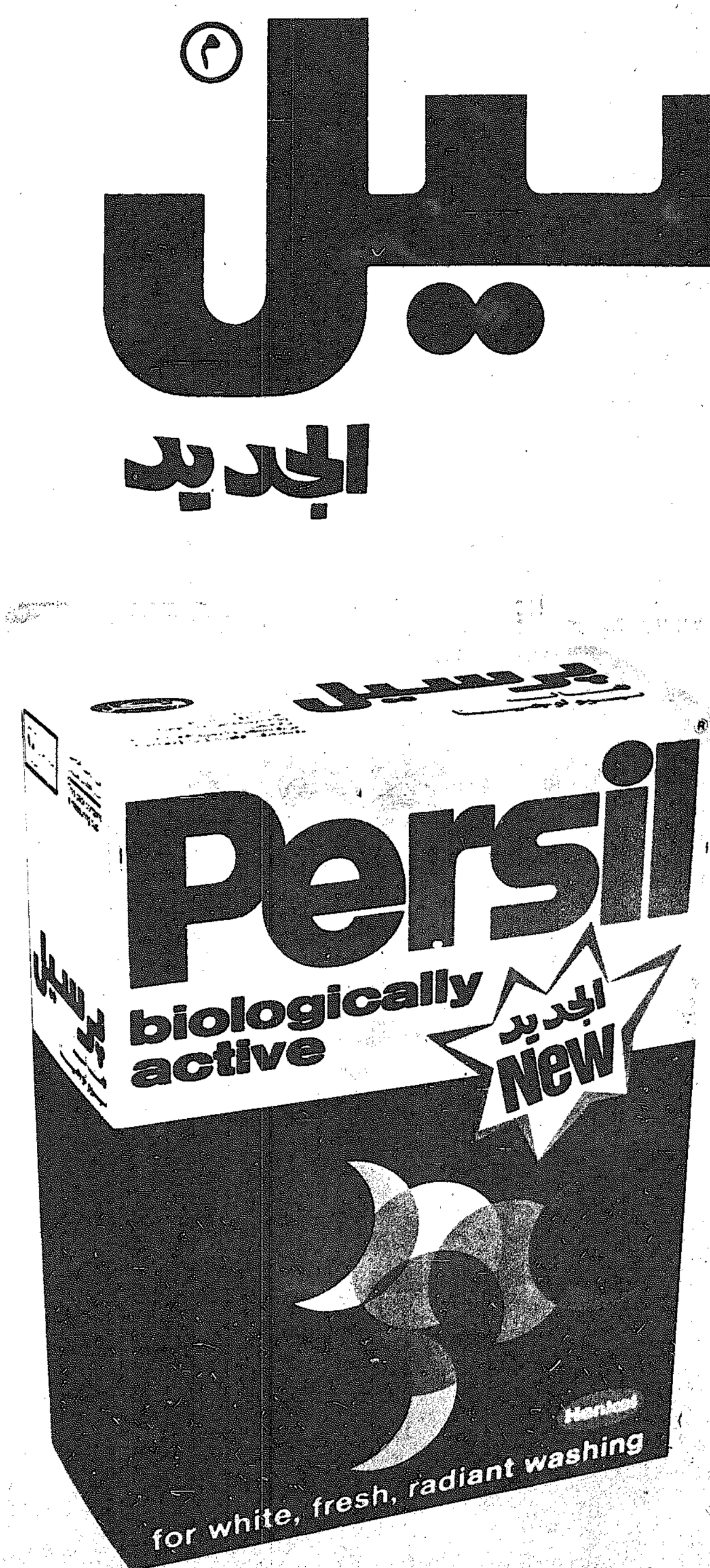




ولجميع اعمال التنظيف في المنزل







مجلس الوزراء

ممدوح سالم يصل السبت المقبل
مليونا دينار من الأمير لتشجيع البحوث والفنون

١٠ استملاك حصة القطاع الخاص بشركة الكيماويات البترولية

صرح وزير الدولة عبد العزيز حسين بان مجلس الوزراء بحث السياسة النفطية بصفة عامة ، وقال انه اتباعا لسياسة الدولة في امتلاك حصة القطاع الخاص بشركة صناعة الكيماويات البترولية ونسبتها ٦ر٥ بالمائة نظير قيمة قدرها ٩ دينارا للسهم الواحد وهو آخر سعر تم التعامل به مضافا اليه بدل ارباح عن العام ١٩٧٥ بواقع دينارين لكل سهم ، فقد تقرر اعداد مشروع قانون بهذا الشان واحالته الى مجلس الامة .

وذكر وزير الدولة ان عدد اسهم القطاع الخاص الموجودة حاليا في السوق تقدر بحوالي ٢٢٤ الف سهم تصل قيمتها حسب السعر المشار اليه والارباح الى حوالي ١٢ مليون دينار .

وقد أملى الوزير بهذا البيان في بداية عرضه لجلسة مجلس الوزراء الاسبوعية وقال :

بحث المجلس موضوع الزيارة التي قام بها السيد عبد الحليم خدام نائب رئيس الوزراء ووزير خارجية سوريا الى الكويت ومقابلته لسمو الامير وكبار المسؤولين لنقل وجهة النظر السورية الخاصة بالتنسيق بين الدول العربية عند مناقشة القضية الفلسطينية في مجلس الامن الدولي .

كما بحث المجلس موضوع زيارة وزير الثقافة الموريتاني ولقائه مع سمو الامير والمسؤولين لابداء وجهة نظر موريتانيا في الظروف التي تحيط بمشكلة الصحراء الغربية .

ثم اطلع المجلس على الرسالة الموجهة لسمو الامير من رئيس جمهورية الكونغو الشعبية بشان الاتصالات التي تمت بشان زيادة امكانيات التعاون بين البلدين .

واعتمد المجلس مشروع المرسوم بالاعتراف بالشخصية المعنوية لبيرة صباح آسائم البارك الصباح ، والمشروع يقرر تخصيص هبة من سموه مقدارها مليونان و ١٠٠ الف دينار تخصص لتشجيع البحث العلمي والباحثين والمتفوقين في مجالات العلوم والفنون والاداب ومساعدة مراكز البحوث العلمية والعربية ومراكز التدريب المتخصص ، ولقد وجه المجلس شكره لصاحب السمو على هذه الالتفاتة وتقديره لهذه المبادرة التي من شانها ان تذكي روح البحث العلمي والدراسة وتشجيع العاملين والمنتجين وتسهم في اغناء مجتمعنا واثرائه في ميادين العلوم والثقافة والفنون والاداب .

واحاط المجلس علما بالزيارة التي سيقوم بها رئيس وزراء جمهورية مصر العربية ممدوح سالم يوم السبت المقبل في السابع عشر من الشهر الجاري ، والمجلس يرحب بهذه الزيارة التي ستزيد في تعميق العلاقات الطيبة القائمة بين البلدين الشقيقين .

ثم ناقش المجلس الموضوعات التي تم بحثها في اجتماعات المجلس الاعلى للبترول واعتمد ما تم الاتفاق عليه من توصيات .

ثم استعرض المجلس ما تم انجازه من خطة العمل الوزارية للسنوات الثلاث التالية وقرر عقد اجتماعات للفنيين في مختلف الوزارات للتنسيق النهائي بينها تمهيدا لعرض التقرير على المجلس بصفة كاملة في الاسبوع القادم .

ثم اعتمد المجلس مشروع القانون الخاص باتفاقية انشاء صندوق التضامن للتنمية الاقتصادية والاجتماعية للدول غير المتحازة وقرر احالته الى مجلس الامة . ووافق كذلك على مشروع مرسوم بشان العقوبات الانضباطية في كلية الشرطة وقرر اصداره .

ثم ناقش المجلس تكليف انشاء بعض المشروعات الرئيسية وقرر اصدار مشروعات بقوانين والتكاليف الزائدة لهذه المشروعات واحالتها الى مجلس الامة لاعتماد تلك الزيادة .

واعتمد المجلس المشروع الموافق عليه من قبل مجلس الامة والخاص بمساهمة الكويت في الصندوق الخاص الذي ينشئه البنك الدولي للانشاء والتعمير للاقراض بفائدة مخفضة للدول الاقل نموا .

وكالة الانباء الموحدة جزء من سياسة الكويت

قال وزير الدولة ردا على سؤال حول موضوع وكالة الانباء الخليجية التي اتفق على انشائها في مؤتمر وزراء اعلام دول الخليج الذي عقد اخيرا ، ان وكالة الانباء الموحدة بين الدول العربية في الخليج هي جزء من سياسة الكويت لدعم التعاون العربي في الخليج ، وتقيام هذه الوكالة ما زال موضوعا تحت الدرس وهناك اجتماع سيتم يوم العشرين من الشهر الحالي .

التقلق من احداث لبنان

ثم ناقش المجلس الشؤون السياسية وبحث تطور الاحداث المؤسفة في لبنان الشقيق واعرب عن قلق الحكومة من تردي الاوضاع هناك . فالكويت اذ يؤلمها اشد الالم استمرار الاقتتال بين ابناء البلد الواحد وما يجره من مآس تنعكس آثارها على المصير العربي ، فانها تؤكد ما سبق ان اعلنته مرارا من ضرورة تكاتف الجهود العربية للحفاظ على الوحدة الوطنية في البلد الشقيق وتاكيد روح التضامن والاخوة بين جميع الاطراف ، وقد استنكر المجلس مبادرة الكويت السابقة بالدعوة الى الاجتماع الطارىء لوزراء الخارجية العرب وتائج ذلك الاجتماع واكد مجددا استعداد الكويت الدائم للقيام باية جهود لتدارك ما قد تؤدي اليه الاوضاع الحالية من مضاعفات على لبنان والمنطقة العربية .

شركة للمشروعات السياحية

ودرس المجلس التقرير المقدم من وزير المالية بشان شركة المشروعات السياحية والترفيهية ، وقرر تفويض وزير المالية باتخاذ الاجراءات اللازمة لتصفية الشركة الحالية وانشاء الشركة الجديدة على الاسس المقدم تقرير بشانها مع رفع راسمالها الى مبلغ عشرة ملايين دينار وان يكون اسمها شركة المشروعات السياحية ش.م.ك.م .

واستعرض المجلس الخطوات التي تمت في دراسة مشروع توسعة الموانىء الكويتية لاستيعاب الزيادة المضطردة في عمليات الموانىء .

ووافق المجلس على ان ينبي كل من وزير الدولة ووزير الصحة الدعوتين الموجهتين اليهما من هنغاريا (وزير الدولة) وجمهورية كوريا (وزير الصحة) .

ووافق المجلس على تقييم اعانة عاجلة للمركز الاسلامي في نيويورك لمواجهة ظروفه المالية بمبلغ ٣٠ الف دولار .

ثم استعرض التقارير الواردة من وفد الكويت لمؤتمر العمل الدولي ، واجتماعات مجلس الوحدة الاقتصادية العربية ، واللجنة المشتركة الدائمة السعودية — الكويتية .

واعتمد المجلس مشاركة الكويت في عدد من المؤتمرات كما وافق على عدد من التقارير الواردة من ديوان الموظفين .


ممنوع ... الجلسة سرية !!


والله العظيم الجلسة سرية .. ما يصير


والله حالة ... !!! التصوير: محمد بيدق

جلسة سرية استثنائية للمجلس البلدي
مناقشة ملاحظات ديوان المحاسبة عن بعض التجاوزات

عقد المجلس البلدي صباح أمس جلسة سرية استثنائية برئاسة رئيس المجلس البلدي السيد عبد العزيز العدساني ، وذلك لبحث العقارات المنبثقة عن وثائق تملك شرعية ، التي يطلب أصحابها فرز الحصص الخاصة بهم .

وقد افتتح رئيس المجلس الجلسة في حوالي الساعة التاسعة والنصف صباحا وبدء فورا في المناقشة .

فالح صويلح : نريد شرح من المسؤولين عن هذا الموضوع .

خالد الاشهب : لست ادري السبب لبحث هذا الموضوع الان .

هناك افكار جديدة لا تلائم الوضع الحالي وارجو من اعضاء المجلس ان لا يتخذوا خطا آخر غير الخط الذي نسير عليه .

نهد الجبري : ما هو الشيء الجديد الذي حصل ... ؟ هناك الكثير من المعاملات واقفنا عليها واصبح لنا الان اربع سنوات نعمل في النظام والعرف الحالي والان عندما أصبح باقيا للمجلس اربعة شهور فقط يأتينا نظام جديد .

خميس طلق : انا ارى ان الاخوان مصرون على تطبيق القانون او العرف المعمول به الذي وضعته نزع الملكية الان لماذا ونحن هناك منذ عام ١٩٧٢ ، ولست ادري لماذا تعقد الان جلسة استثنائية لاني في الحقيقة لا أرى شيئا لنناقش !!

وهنا طلب الرئيس عقد الجلسة سرية . وطلب من الموجودين من غير الاعضاء مغادرة القاعة .

وخلال انعقاد الجلسة كان واضحا خارج القاعة ان المناقشات ساخنة وحادة . وفي حوالي الساعة الواحدة ظهرا رفعت الجلسة .

وصرح رئيس المجلس بعد الاجتماع بانه كان مخصصا لبحث السندات المنبثقة عن وثائق شرعية وعليها مشاريع اذ ان المادة (٢١) من قانون البلدية تنص على اعفاء بعض هذه السندات لكن في حدود ١٠٠ متر ، وقد سبق في عام ٧٣ ان تم الاتفاق بين المجلس البلدي ومجلس الوزراء على توفير عدد من التسهيلات لان المادة ٢١ لم تعالج جميع الحالات . وقد طلبت عقد جلسة سرية لاتاحة الفرصة ليكون النقاش مثمرا وبعيدا عن النواحي الاخرى .

وفعلا كانت الجلسة مثمرة رغم النقاش الحاد والمناقشات الطويلة .

ملاحظات ديوان المحاسبة

وقد اطلعنا الاخوان في الجلسة على ملاحظات ديوان المحاسبة بشان بعض التجاوزات التي قام بها المجلس والتي حصلت بالاتفاق مع مجلس الوزراء .

واضاف ان هناك قسائم لا توجد بها صور جوية عام ٧١ او احصائية عام ٧٠ للذين يطالبون بالفرز على اساس اخذ قسائم لهم .

وقد تم الاتفاق على فرز العقارات التي يسكنها اصحابها وفق ١٩٧٠ او المصورة بالجو عام ٧١ .

اما بالنسبة ان لا يوجد لقسائمهم تصوير جوي او احصائي فتقرر الاكتفاء بتقديم ايصال كهرباء عن عام ٧٠—٧١ .

اما من ليس لهم لا تصوير ولا احصائية ولا ايصال كهرباء فقد تقرر رفع هذا الموضوع الى سمو ولي العهد رئيس مجلس الوزراء الشيخ جابر الاحمد ، وتقرر ان تقوم بتقديم تقرير كامل يتضمن شرحا لهذه التجاوزات .

برنامج زيارة الوفد البرلماني الايراني

يصل الى البلاد مساء الخميس المقبل الوفد البرلماني الايراني برئاسة رئيس مجلس الشيوخ السيد جعفر شريف امامي .. في زيارة رسمية تستغرق ستة أيام .

ويزور الوفد الضيف يوم الجمعة المتحف العلمي ، كما سيقابل صباح السبت سمو امير البلاد وسمو الشيخ جابر الاحمد ولي العهد رئيس مجلس الوزراء ، ثم يقوم الوفد بزيارة جامعة الكويت ، والمجلس المركزي للمواصلات السلكية واللاسلكية ، مع زيارة مجلس الامة . وفي مساء السبت يحضر الوفد الضيف حفل عشاء يقيمه رئيس مجلس الامة تكريما له .

كما يزور الوفد بعض المنشآت .ويقيم القائم باعمال السفارة الايرانية حفل عشاء مساء السبت ويغادر الوفد البلاد الثلاثاء .



صورتان من المؤتمر الصحفي الذي عقد امس في ختام اجتماعات مركز دراسات الوحدة العربية ..

في ختام اجتماعات مركز دراسات الوحدة العربية
اختيار بيروت مقرا دائما للمركز
الكويت وأبوظبي تسهمان بدعم المركز ماليا

كتب موفق بني المرجة :

اعلن السيد جاسم القطامي والدكتور يوسف صايغ خلال المؤتمر الصحفي الذي عقد في ختام اجتماعات مجلس الامناء لمركز « دراسات الوحدة العربية » ان الوحدة العربية ليست شعارا حماسيا ولا بد من علاجها بصورة علمية موضوعية تاخذ بعين الاعتبار التجارب الوحدوية التي مر بها العالم العربي والنصر الذي انتهت اليه نتيجة الاخطاء التي رافقت اعلانها ، واعتمادها على البناء الفوقي وعدم استنادها الى الارادة الشعبية الواعية .

وقالا ان دراسات حول التجارب الوحدوية في المانيا واميركا وكندا وغيرها سيضمها المركز لتبين بالارقام اهمية الوحدة وضرورة بنائها من خلال المؤسسات والتفاعل البشري مما يؤدي الى وعي المواطنين وتشكيلهم العنصر الضاغط على الحكومات لتحقيق الوحدة العربية .

وقال الدكتور صايغ : ان فكرة الوحدة وشعار تحرير فلسطين توأمان متلازمان ، بينهما علاقة « ديالكتيكية » وان كل منهما يعتبر ضروريا ومساندا للاخر ولا بد من السير فيهما معا .

مقر المركز في بيروت

وحول اتخاذ الكويت او بيروت مقرا للمركز قال : ان المركز مسجل في بيروت منذ مارس الماضي الا ان الاحداث الراهنة في لبنان الشقيق حدت بمجلس الامناء للتفكير بالانتقال الى الكويت في حالة استمرار الاوضاع المتازمة هناك ، وقال : اننا نعلم ان اية عاصمة عربية يمكن ان تكون مقرا ومنطلقا لمركزنا وفكرتنا .

واضاف الدكتور صايغ : ان المركز خطط للعمل في ثلاث مجالات : اولها : استكشاف المواقف التي تعترض الوحدة والتعرف على الواقع العربي ، وثانيها : تحليل العوامل المشجعة للوحدة في مختلف النطاقات الاقتصادية والسكانية والتاريخية والجغرافية ، وثالثها : التوعية كعمل اجرائي وليس نظري .

وقال : اننا لا نهدف الى اقامة حزب سياسي يسعى لاقامة الوحدة وانما حسبنا ان نضع المؤشرات والخطوط العريضة ، ثم يأتي دور الاشخاص الذين يمارسون العمل السياسي ، ونحن نأمل من الحكومات والاحزاب ان يسترشدوا بنتاج المركز على الصعيد الفكري .

واوضح ان المركز لم يعتمد ايديولوجية معينة بذاتها وانما رفع مجموعة من الافكار تصاغ في قالب تقدمي للا تؤدي الحساسيات والاتجاهات الى حرمان المركز من اية طاقة وحدوية سليمة الاتجاه ما دامت الوحدة رائد الجميع .

ورداً على سؤال حول الاسباب التي حدت بالامناء للتاكيد على استبعاد المؤشرات السياسية وما اذا كان ذلك يشكل ادانة للسياسة بحد ذاتها قال جاسم القطامي : ان هناك قناعة بان ممارسة الوحدة مواجهة بصورة سياسية مرحلية ، وان تفكير الوحدويين العرب ينحصر في طرح الوحدة بشكل حلم سياسي ، وان البيان لا يدين السياسة ولكنه يدين الصراع السياسي .

واكمل الدكتور صايغ الجواب بقوله : ان الهدف من النص هو التاكيد على ابتعاد المركز عن المؤشرات السياسية وعدم انتمائه لاية جهة واستهدافه للعمل الوحدوي فحسب ، خاصة وان بين اعضائه المؤسسين عدد من الوزراء والسفراء في دول عربية مختلفة وهم يعملون معنا بصفاتهم الشخصية وليست الرسمية ، وقال : ان الغاية سياسية والاسلوب تعبوي علمي .

وقال : ان المركز سيفرغ بعض المثقفين العرب لتقديم دراسات وثائقية لتعميق الوعي الوحدوي كما سيصدر نشرة اعلامية هادفة ، وان كراسا اعلاميا سيوزع قريبا ليوضح برنامج عمل المركز وخططه واهدافه وبرامجه وميادين نشاطه .

لجنة تنفيذية للمركز

واعلن الدكتور صايغ في ختام المؤتمر ان اللجنة التنفيذية التي تشكلت برئاسة الدكتور سعدون حمادي وعضوية : الدكتور يوسف صايغ اميناً للسر ، الدكتور بشير الداعوق اميناً للصندوق ، الدكتور عبدالله عبد الدايم والدكتور خير الدين حسيب عضوين ، قد عقدت اجتماعها الاول مساء أمس وبحثت نشاطات المركز وقررت الشروع باتخاذ بعض الخطوات العملية كاستئجار المكتب واختيار المدير العام ووضع البرنامج المفصل للعمل .

ووزع في المؤتمر بيان ختامي اكد على ضرورة انشاء المركز لبحث الاسس العلمية لقيام الوحدة العربية وخلق الوعي العميق لدى ابناء البلاد العربية وللقيام بدراسات وبحوث ونشاطات اخرى فكرية متنوعة تحلل الواقع العربي في شتى جوانبه وتستجلي المعوائق التي تحول دون تحقيق الوحدة وتستكشف الوسائل المؤدية الى الوحدة .

مدير وكالة الأنباء الجزائرية:
نطالب بحق تقرير المصير لشعب الصحراء

كتب مجدي عبد العزيز :

يغادر الكويت صباح اليوم السيد محمد الابراهيمي الميلي مدير عام وكالة الانباء الجزائرية بعد زيارة قصيرة للكويت . وقد عقد السيد الميلي مؤتمرا صحفيا في دار السفارة الجزائرية مساء أمس لشرح بعض تطورات الموقف في المغرب العربي الكبير .وكان السيد الميلي قد حضر مؤتمر مركز دراسات الوحدة العربية مع السيد الاخضر الابراهيمي سفير الجزائر لدى لندن .

وقال السيد الميلي في مستهل حديثه ان المغرب العربي يشكو دائما من قلة اهتمام دول المشرق بما يحدث في دول المغرب وان هذا البعد المعنوي يزيد من البعد الجغرافي ، وقال ان عرب المشرق اهتموا كثيرا بالمغرب العربي اثناء ثورة الجزائر لكن هذا الاهتمام اتخذ طابع النظرة الرومانسية الى ثورة الجزائر بحيث تحول الجزائريون في اذهان البعض الى ملائكة ، وحملت ثورة الجزائر فوق ما تطيق من المديح. وبعد انتصار الثورة تبين للجميع ان هناك مشكلات تعاني منها الجزائر ، خاصة ان قليلا من العرب هم الذين تمكنوا من النظر الى منطقة المغرب العربي بشكل متعقل غير عاطفي .

وحول التحول الذي جرى في الجزائر قال الميلي ان المثال على التغير الكبير في الجزائر يبرز من خلال واقعة زيارة قام بها القائد الفيتنامي جنرال جياب الى مدرسة ابتدائية في الجزائر ، واكتشف خلالها ان الطلاب الصغار لا يتكلمون الفرنسية ، وقال ان هناك ٣ ملايين تلميذ ابتدائي في الجزائر ونصف مليون في الثانوي وان شهادات الجامعة لا تمنح الا لهؤلاء الذين يجيدون العربية . واضاف ان مستوى المعيشة في الجزائر مرتفع بالنسبة لعدد سكان البلاد وبالنسبة للبلدان المجاورة .

وحول مشكلة الصحراء الغربية قال الميلي ان سكان الصحراء قاوموا الاسبان سنوات طويلة قبل ان تحتل فرنسا المغرب وان سلطان المغرب تدخل دائما لكي ينذر الاسبان ضد سكان الصحراء وغير مثال على ذلك رفضه مساعدة ثورة الشيخ ماء العينين ، وقد استمر تجاهل المغاربة للصحراء الى ان نشأت ظروف جديدة منها ثورة البرتغال وخوف النظام الاسباني من عدوى الثورة مما حدا بالنظام الاسباني الى اقامة محور يضم نواكشوط (عاصمة موريتانيا) ومدريد والرباط وباريس وذلك عن طريق تقسيم الصحراء بين المغرب وموريتانيا وتقسيم ثروات الصحراء بين مدريد والرباط ونواكشوط .

واضاف ان الصيغة المثلى لحل مشكلة الصحراء هي منح شعب الصحراء حق تقرير المصير وهو الحق الذي تستفيد منه الشعوب المستضعفة في هذا الزمن .

وقال الميلي ان الجزائر لا تريد اي مطالب اقليمية في الصحراء وان تدخلها كطرف في النزاع نابع من احساس الثورة الجزائرية بانه لا يمكنها السكوت على تصفية ثورة شعبية في بلد مجاور و « ذبح » هؤلاء الذين اجبروا الاسبان على الرحيل . واضاف ان هناك طرحين لمشكلة الصحراء : الاول هو الحل الامبريالي اي تقسيم الصحراء بين المغرب وموريتانيا وتقسيم ثرواتها بين اسبانيا والمغرب وموريتانيا ، والحل الاخر هو ما تنادي به الجزائر وهو يقول باننا لا نناقش ما اذا كانت هذه الاراضي مغربية ام لا ، ولكن نناقش سبل القضاء على الاقطاع في المغرب العربي الكبير وتوحيد بلدانه .

إعلان هام
إلى مالكي كل سيارة :

يسرنا أن نعلن عن قرب تفريغ البواخر المحملة

بزيوت بي بي

خلال الأسبوع القادم ونلفت نظر زبائننا الكرام بأنه لم يطرأ أي تعديل على أسعار زيوتنا السابقة .

إن الإقبال المنقطع النظير على زيوت بي بي وللثقة التي حازتها ولتأخر بواخر الشحن لظروف قاهرة أدى إلى استهلاك المخزون بصورة كبيرة لم تكن متوقعة . لذلك يسرنا أن نطمئن جميع مستهلكي زيوت بي بي بأنه لم ولن يطرأ أي تعديل على الأسعار السابقة والمعلنة بالمستقبل القريب .

شركة يوسف أحمد الغانم وأولاده
وكالة زيوت بي بي

دعوة
إلى جميع المقاولين
لاستعمال أنابيب الخاص البريطانية



محمد بن يوسف النصف
المعارض : الشويخ - تلفون : ٨١٠٩١٠ - ٨١٩٧٤٧

تحليل اقتصادي

هل بدأ الصراع بين النفط والقمح ؟

لو صحت الانباء التي تحدثت عن عزم الولايات المتحدة سحب قطع مساعداتها عن الدول الافريقية والاسيوية ، التي صوتت على قرار للامم المتحدة باعتبار اسرائيل دولة عنصرية ، تكون اميركا قد صعدت من استعمال القمح والمال والتقنية كسلاح ينفذ اغراضها السياسية.

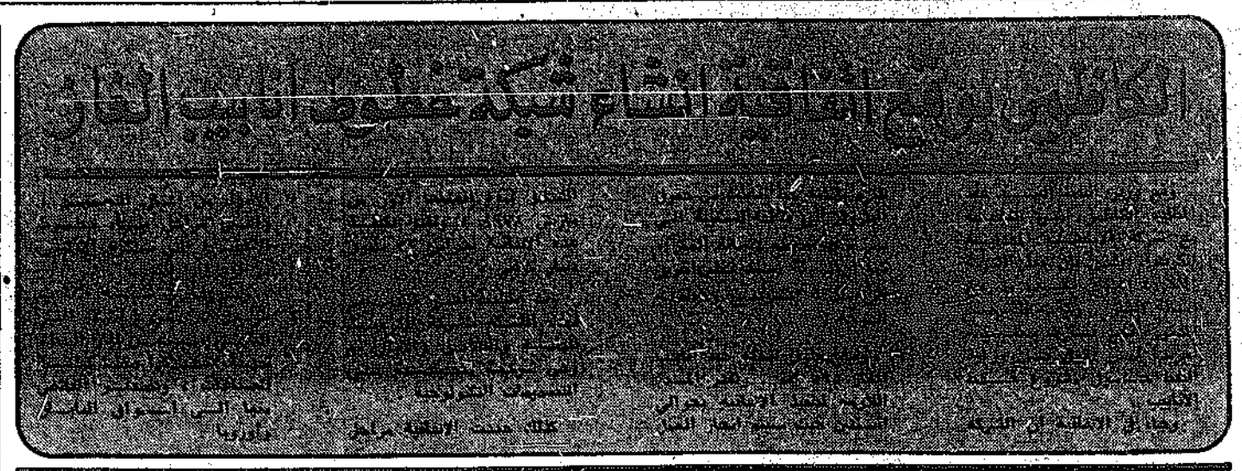
والسلاح الاقوى الذي تمتلكه اميركا ، هو القمح ، الذي لا تحتاجه الدول النامية الفقيرة فقط ، بل والدول المنتجة للنفط ايضا .

ومع انه لا توجد دلائل عن عزم اميركا على قطع القمح عن البلدان المنتجة للنفط الان ، برغم ان شخصيات اقتصادية اميركية اشارت في وقت سابق الى امكانية حدوث ذلك ، فان الحصار الاقتصادي الاميركي قد يتطور في المدى البعيد ليشمل الدول المنتجة ايضا . وهذا التطور مرهون بالطبع بتطورات على صعيد اسعار النفط .

وكما ان الولايات المتحدة سارعت الى انشاء تكتل الدول المستهلكة للنفط ، للوقوف بوجه الدول المنتجة له ، فانه ينبغي على الدول النفطية الدخول في تكتل جديد يضم الدول المستهلكة للقمح . وما يعزز هذا الاتجاه ان العالم مقبل هذا العام على ازمة نقص عالمي في انتاج القمح، كما تشير توقعات منظمات الامم المتحدة المتخصصة . ومن المؤكد ان هذا التكتل سيضم الاتحاد السوفيتي الذي كان الدولة الاولى المتأثرة من استخدام الولايات المتحدة لصادرات القمح كسلاح سياسي .

غير ان الدول المنتجة للنفط ، تنام على حرير ، كما يبدو ، حاجة اميركا الى النفط في السنوات المقبلة قد تجعلها تفكر مرات عديدة قبل ان تحاصر الدول المنتجة اقتصاديا . كما ان دول النفط ستعيد استعمال البترول كسلاح ضغط مماثل. فمن اقوى النفط أم القمح ؟..

سعيد علم الدين



هل تحتمل الاوبيك من غيبنا الى دولة منتجة

في الوقت الذي تجري فيه الاتصالات الحثيثة لعقد مؤتمر استثنائي لوزراء النفط في دول منظمة « الاوبيك » وذلك لمواصلة البحث بمسألة فروقات الاسعار ، ثم لمناقشة موضوع نقل مقر منظمة « الاوبيك » من فيينا الى دولة منتجة للنفط ، اتخذت الحكومة النمساوية تدابير امن مشددة لحماية مقر المنظمة ، الذي تعرض في الشهر الماضي الى هجوم قام به المسلحون، وادى الى اختطاف وزراء النفط .

وتهدف هذه التدابير على ما يبدو الى اقناع دول المنظمة بان فيينا لا زالت مكانا صالحا لاجتماع وزراء النفط في الدول الاعضاء .

ومع ذلك يتساءل المراقبون ، عن مصير مؤتمر وزراء مالية دول المنظمة المقرر انعقاده في ٢٦ من الشهر الحالي ، لبحث انشاء صندوق لمساعدة الدول النامية . وهناك احتمال بان يعقد هذا المؤتمر في احدى الدول الاعضاء ، تماما كما ينوي وزراء النفط في دول المنظمة ان يفعلوه في فبراير المقبل ، حينما سيجتمعون في ابو ظبي.

ويتفق المراقبون بصورة عامة على ان تامين سلامة المنظمة ، والصعوبات التي تثيرها تدابير الامن الحالية لكافة الاطراف المعنية ، سوف تدفع المسؤولين في منظمة الدول المصدرة للبترول الى تكثيف بحثهم عن مبنى جديد وهو الامر الذي يجري منذ اكثر من عام تقريبا .

غير انه سيكون من العسير على دول المنظمة الاتفاق على مقر دائم جديد للمنظمة ، كما يقول المراقبون .

١٠ ملايين دولار مساهمة الكويت في صندوق اغاثة الدول النامية

صدر امس أول قانون لعام ١٩٧٦ ، يقضي باعطاء الاذن للحكومة في اخذ مبلغ من المال الاحتياطي العام للدولة ، وذلك للمساهمة في صندوق الاغاثة العاجلة التابع للامم المتحدة ، والذي تشترك الكويت في عضوية مجلس ادارته .

وتبلغ قيمة المساهمة ١٠ ملايين دولار اميركيا ، وهو صندوق انشيء خصيصا لمساعدة الدول النامية على سد العجز في موازين مدفوعاتها الذي احدثه الارتفاع المفاجيء في اسعار النفط خلال عام ١٩٧٣ .

وجاء في المذكرة الايضاحية لمشروع القانون ، انه في اعقاب ما اثير من ضجة عالمية مفتعلة من قبل الدول الصناعية الكبرى حول ارتفاع اسعار النفط وموارد الطاقة العالمية ككل والتضخم العالمي . انعقدت الدورة الاستثنائية الخاصة للجمعية العمومية للامم المتحدة بناء على طلب الجزائر في التاسع من ابريل عام ١٩٧٤ . وقد اصدرت قرارها بانشاء صندوق اغاثة للاغراض العاجلة، الذي سيعتبر جهازا تابعا للجمعية العامة للامم المتحدة لمساعدة الدول المتضررة من الاوضاع الاقتصادية الناتجة عن التضخم .

وتتكون عضوية الصندوق من ٣٦ دولة بحيث تمثل تلك العضوية توازنا بين الدول المتبرعة والقادرة على التبرع ، والدول المستحقة للمساعدات.

وتتكون مصادر الصندوق من التبرعات ، كما جاء في المذكرة الايضاحية ، التي تقدمها الدول او المنظمات او الاشخاص على شكل نقدي او عيني وتدفع التبرعات للصندوق كاملة او على اقساط خلال ١٢ شهرا من تاريخ اعلان التبرع . وقد اعلنت مجموعة من الدول تبرعاتها للصندوق على الوجه التالي : الجزائر ٢٠ مليون دولار ، ايران ٢٠ مليون دولار ، المملكة العربية السعودية ٣٠ مليونا ، الامارات العربية المتحدة ١٠ ملايين ، فنزويلا ٨٠ مليونا ، الكويت ١٠ ملايين . وبذلك يصبح مجموع التبرعات حتى الان ١٧٠ مليون دينار .

وكان من المقرر ان يبدا الصندوق في مباشرة اعماله في موعد لا يتجاوز اول يناير من العام الماضي . غير ان هناك تاخيرا حصل في موضوع التاسيس .

وامام الكويت عدد من الصناديق والمؤسسات المشتركة العالمية والاقليمية ينتظر ان تساهم بها هذا العام ، اهمها صندوق دول منظمة «الاوبيك» الذي يبلغ راسماله مليار دولار ، والذي من المقرر ان يبحث موضوع تاسيسه في ٢٦ الشهر الجاري على مستوى وزراء مالية «الاوبيك» . ثم التوسع الجديد في راسمال الصندوق العربي للتنمية الاقتصادية والاجتماعية والذي يبلغ مقداره ٢٠٠ مليون دولار ، ثم مشروع الشركة العربية الزراعية ، الذي من المقرر ان يبحث في راسماله وحصة كل دولة عربية فيه ، في اجتماعات يعقدها وزراء الاقتصاد العرب في مارس المقبل. هذا بالاضافة الى المساهمات في عدد من الشركات المشتركة مع مختلف الدول ، وعدد من القروض .

ومن المحتمل ان يدمج صندوق منظمة « الاوبيك » بصندوق الاغاثة المذكور نظرا لتشابه اهدافهما ، ومن الامور التي سيدرسها وزراء مالية « الاوبيك » في ٢٦ يناير المقبل ، ما اذا كان من الافضل ان تشرف الامم المتحدة على اعمال الصندوق ، خصوصا في عملية توزيع القروض .

بريطانيا تريد أسعار النفط عالية !

يعلق الخبراء النفطيون البريطانيون اهمية بالغة على مدى التوسع في انتاج النفط بالشرق الاوسط ، وهم يقولون ان مصلحة بريطانيا باتت تتطلب مزيدا من ارتفاع اسعار النفط بدلا من انخفاضها ، وذلك عكس ما كان الموقف في السابق .

ويذكر هؤلاء ان آمال بريطانيا في تطوير انتاج النفط المستخرج من بحر الشمال ستنهار فيما لو زادت السعودية انتاجها ، وادى ذلك الى مزيد من الانخفاض في الاسعار العالمية للنفط .

وتامل بريطانيا في ان تتمكن من تسديد ديونها ، البالغة ٥ الاف جنيه استرليني ، فيما لو زاد انتاج نفط بحر الشمال ، باسعار النفط الحالية المرتفعة .

٥ صناديق عربية تتبادل المعلومات وترسل الوفود المشتركة

وافق ممثلو صناديق التنمية العربية في اجتماعهم امس في ابو ظبي على اقتراحين تقدم بهما صندوق ابو ظبي للانماء الاقتصادي العربي يتعلق اولهما بتبادل المعلومات والتقارير والمشروعات التي تقوم الصناديق بتمويلها في المستقبل القريب .

ويتناول الاقتراح الثاني المشاركة في ارسال بعثات مشتركة الى الدول النامية لاستطلاع وتحديد المشروعات التي يمكن اشتراك صناديق التنمية العربية في تمويلها .

وقد استانف ممثلو صناديق التنمية العربية اجتماعاتهم مساء امس . وكانت هذه الاجتماعات قد بدات امس الاول وحضرها ممثلون عن الصندوق العربي للانماء الاقتصادي والاجتماعي، والصندوق الكويتي للتنمية الاقتصادية العربية ، والصندوق السعودي للتنمية ، والمصرف العربي للتنمية الاقتصادية في افريقيا ، والمنظمة الاقتصادية لغرب اسيا ، بالاضافة الى صندوق ابو ظبي للانماء الاقتصادي العربي .

وتهدف هذه الاجتماعات الى منع الازدواجية في تقديم القروض الى دول نامية ، في حين ان دولا اخرى لم تاخذ نصيبها من القروض بعد .

وعلمت « القبس » ان هناك اقتراحا اخر يتضمنه جدول اعمال اجتماعات رؤساء الصناديق العربية ، وهذا الاقتراح يتعلق بانشاء مؤسسة مشتركة لدراسة المشاريع الانشائية التي تتقدم بها الدول التي ترغب بالحصول على القروض اللازمة لها ، او لتقديم دراسات للدول الراغبة ، تقوم بها المؤسسة المقترحة .

ومعروف ان الصناديق الاقليمية اشتكت ، ولا تزال ، من انعدام الدراسات لكثير من المشاريع الانشائية في الدول العربية والدول النامية . وفي كثير من الاحيان كانت الصناديق تكلف مؤسسات اجنبية لدراسة المشاريع العربية ، مع العلم ان مثل هذه الدراسات تكلف مبالغ طائلة .

أسعار الأسهم

وزارة التجارة والصناعة

اسعار الاسهم ليوم الاحد ١١ ـ ١ ـ ١٩٧٦

اسم الشركة	السعر الاعلى	السعر الادنى	الكمية المتداولة	السعر السابق	التاريخ الفرق
البنك الوطني				١٠٥	١٢/٢٠
بنك الخليج				٨٦٫٥٠٠	١٢/٢٠
بنك الخليج (جديد)				٦٥	١٢/٢٠
البنك التجاري				١٦	١٢/٢٩
البنك الاهلي				٩٠	١٢/٢٥
بنك الكويت ش.م.				٧١	١٢/١٥
البنك العقاري				٤٥	١/٦
الكويتية للاستثمار				٤٨	١/١٠
استثمارات خارجية ٢٨	٢٧٫٧٥٠		٣٠٠٠	٢٨	١/١٠
الكويتية للاستثمار ١٤			٤١٠٨	١٤	١/١٠
الكويت للتامين				١٢٠	١٢/٣١
الخليج للتامين				٩٥٫٥٠٠	١/٤
الاهلية للتامين				٧٨	١٢/١٦
كيماويات بترولية				٤٩	١٢/٢٧
صناعات وطنية				٧٠	١٠/١٢
بطاطين الدقيق				٣٣	٦/١٩
الاقمشة المدنية				٨٦	١٢/٩
اسمنت الكويت				٤٨٫٥٠٠	١٢/٢٥
اسمنت الكويت (جديد)				٣٦٫٥٠٠	١٢/٢٤
الاسمنت الكويتية				١٦٫٥٠٠	١٢/١٦
التبريد				٢٤	١٢/١٥
الوطنية للسيارات				٣٠	١٢/٢٩
بناء واصلاح السفن ٩٫١٥٠	١٢٣٠			٩٫١٥٠	١/٧
الكويتية للدواجن				١٢	١/٨
ناقلات النفط				٣٩٫٣٥٠	١/٤
الملاحة الكويتية				٦٥	١٢/٢١
المواصلات الكويتية				٣٧	١٢/٨
الوطنية				٣٣	١٢/٢٩
السينما الكويتية				٤٨٫٢٥٠	١٢/٢١
الفنادق الكويتية				٣٥	١٢/١٦
الكويتية للاغذية				٣٩	١٢/٢٤
عقارات الكويت				١٠٢	١٢/٢٩
العقارات المتحدة				٥٧	١٢/٣١
العقارات المتحدة (اصدار جديد)				٥٧	١٢/٣١
الوطنية العقارية ٣٤٫٥٠٠			٣٠٠٠	٣٤٫٥٠٠	١/١٠

المجموع الكلي ١٠٣٣٨

شركة عبد العزيز وعلي يوسف المزيني

هاتف ٤٢٥١٦١٠ ـ ٤٢٥١٤٢

دولار اميركي	٢٩٣٫٤٠	فرنك سويسري	١١٢٫٧٥
جنيه استرليني	٥٩٦	فرنك فرنسي	٦٦
ليرة لبنانية	١٢٫٢٠٠	لير ايطالي	٤٣١
ليرة سورية	٧٫٧٨٠	ين ياباني	٨٩٠
دينار اردني	٨٩٣	تومان ايراني	٤٢٫١٥٠
دينار عراقي	٨١٣	روبية هندي	٣٣٫١٠٠
دينار جنوبي	٨٥٠	روبية باكستانية	٢٩٫٨١٠
دينار بحريني	٧٣١	بيزيتا اسباني	٥ دنانير
درهم امارات	٧٣١	ليرة تركية	٢٢
ريال قطري	٧٢٠	جنيه مصري للمصريين	٢٠٠
ريال سعودي	٨٫٢٣٠	جنيه مصري للسياح	٢٠٨
ريال عماني	٨٣٢	**الذهب**	
ريال يمني شمالي	٦٥٫١٥٠	ذهب تولات	١٥٢
دولار كندي	٢٧٥	ذهب كيلو ٩٩٩	١٣٠٦
مارك المانى	١١٢٫٨٠	ذهب كيلو ٩٩٥	١٣٠٠

المجموعة التجارية المتحدة

هاتف ٤٢٠١١٥ ـ ٤٢٠١١٦

دولار اميركي	٢٩٤٫١٥	ريال قطري	٧٣٥
جنيه استرليني	٥٩٧	تومان ايراني	٤٢٫٣٠٠
مارك المانى	١١٣	دولار كندي	٢٨٩
فرنك سويسري	١١٣٫١٠	بيزيتا اسباني	٥٫١٥٠
فرنك فرنسي	٦٦	روبية هندية	٣٣٫١١٠
ليرة ايطالية	٤٣٢	جنيه مصري للسياح	٢٠٧
ليرة لبنانية	١٢٫١٠٠	جنيه مصري للمصريين	٢٠٠
ليرة سورية	٧٫٧٧٠	جنيه مصري نقدي	٤١٨
دينار عراقي	٨١٦	درهم الامارات	٧٣٨
دينار اردني	٨٩٨	**الذهب**	
دينار جنوبي	٨٤٠	ذهب تولات ٩٩٩	١٥١٫٩٥٠
دينار بحريني	٧٣٨	ذهب كيلو ٩٩٥	١٢٩٦
ريال سعودي	٨٫٢٨٠	ذهب كيلو ٩٩٩	١٣٠٢
ريال يمني	٦٥		

شركة عبد الرحمن النجار للتجارة والمقاولات

هاتف ١٢٩٢٩ ـ ١٢٩٢٨

دولار اميركي	٢٩٢٫٤٠	ريال عماني	٨٣٥
جنيه استرليني	٥٩٦٫٢٥	ريال يمني شمالي	٦٥٫٢٥
ليرة لبنانية	١٢٫٢٢٠	مارك المانى	١١٣٫١٠
ليرة سورية	٧٫٧٨٠	فرنك سويسري	١١٣٫١٥
دينار اردني	٩٠٠	فرنك فرنسي	٦٦
دينار عراقي	٨١٦	تومان ايراني	٤٢٫٠٠
دينار جنوبي	٨٥٠	روبية هندي	٣٢٫٩٩٠
دينار بحريني	٧٣٠	روبية باكستانية	٢٩٫٧٥٠
درهم امارات	٧٣٧	جنيه مصري للمصريين	٢٠٠
ريال قطري	٧٢٠	جنيه مصري للسياح	٢١٠
ريال سعودي	٨٫٢٦٠	جنيه مصري نقدي	٤١٨

مطلوب شقق

لشركة ٣ أو ٤ شقق سكنية مكونة من غرفة نوم واحدة او غرفتين ، تكييف عادي أو مركزي لسكنى موظفي الشركة

الاتصال مع السيد / موسى

تلفون ، ٤٢٥٧٦٣

مطلوب بائع

يتمتع بالمميزات الآتية :

١ ـ يجيد التكلم باللغتين العربية والانجليزية .

٢ ـ يحمل رخصة قيادة عامة .

٣ ـ لديه خبرة سابقة بأسواق الكويت وذلك في مواد الكولونيا والعطورات ومواد التجميل الأخرى .

تقدم الطلبات إلى شركة الأسواق المتحدة

ص.ب ٩٥٨ ـ تلفون ٤١٣٨٦٥ ـ الكويت

نعي

آل عيسى في قطاع غزة والاردن

يتقدمون بالشكر لكل من واساهم

بفقيدتهم الغالية

الحاجة عزيزة السعافين

عنهم / موسى عواد

طلب موظفين

تعلن جمعية الخالدية التعاونية عن حاجتها الى

١ ـ «مدير» للسوق المركزي

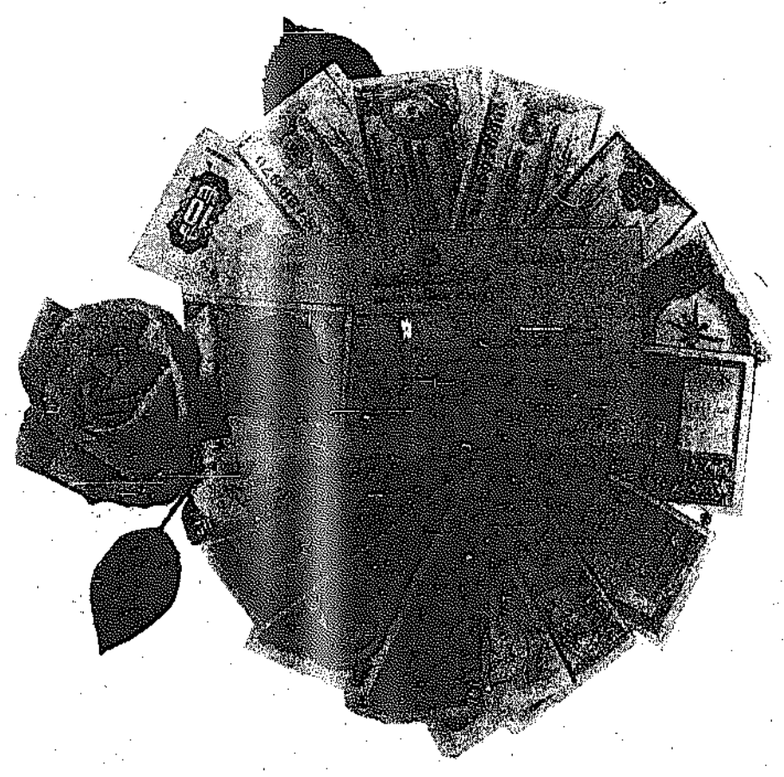
مؤهل تجاري مناسب مع خبرة لا تقل عن ٦ سنوات في مجال العمل

٢ ـ «مراقب» للسوق المركزي

خبرة في مجال العمل لا تقل عن ٥ سنوات تقدم الطلبات الى الادارة خلال اوقات الدوام الرسمي

العربي للتأمين

العركز العالي الكويتي



دائرة القطع الاجنبي ترحب بكم

- بيع وشراء كافة أنواع العملات الاجنبية
- بيع وشراء جميع أنواع الشيكات السياحية
- اصدار وشراء الشيكات المصرفية
- بيع وشراء كافة الأوراق النقدية

- يوميا من الساعة ٨ صباحا حتى ١٢,٣٠ بعد الظهر ومن الساعة ٤ حتى ٦,٣٠ مساء
- يوم الخميس من الساعة ٨ صباحا حتى الساعة ١٢,٣٠ بعد الظهر

العركز العالي الكويتي

شارع مبارك الكبير ـ المنطقة التجارية رقم ٥ تلفون ٢١٣١ ٤١/٥ خطوط

صوت من بلادنا

مؤتمر لتوحيد الحركة الطلابية في أريتريا

عثمان عمر الشيخ عبدالله

● عثمان عمر الشيخ عبدالله رئيس اللجنة التحضيرية للحركة الطلابية الاريترية .

● اريتري ، ٢٢ سنة ، اعزب ، يقيم في القاهرة منذ تسع سنوات . طالب دراسات عليا بكلية الشريعة والقانون ، بالازهر .

● الهدف من زيارته للكويت ، هو تبادل الاراء مع الاتحاد الوطني لطلبة الكويت ، وفرع الاتحاد العام لطلبة اريتريا بالكويت .

● نكبر ان لقاءاته بالقيادات الطلابية الكويتية والاريترية هنا ، تركت لديه انطباعا بضرورة التكثيف الاعلامي نحو المؤتمر التوحيدي لطلبة اريتريا ، الذي سيعقد في بغداد يوم ٢٧ يناير الحالي ، واهمية دعوة جميع الصحف والمنظمات الجماهيرية المتواجدة في الكويت ، للمشاركة بمندوبيها في المؤتمر التوحيدي .

● من طلبة الكويت قال : لمست فيهم وعيا جيدا بمسؤوليات الحركة الطلابية ، وفهما لقضية اريتريا ، وتفاعلا مع القضايا العربية والاسلامية والعالمية ، ومن ناحية اخرى وجدتهم متعطشين للعمل اكثر في هذه القضايا . وهذا لا يتاتى الا من طريق الاتصال باصحاب القضايا انفسهم ، والاتحادات الطلابية احدى المصادر الاساسية لهم . كما يتاتى ذلك ايضا عن طريق تكثيف الاتصالات بالتزاور ، وتبادل المعلومات ، وتضمينها في محاضرات وندوات ، والاستعانة بالناضج المكتمل منها في دراسات اكاديمية ، خاصة اذا كانت مدعومة بالوثائق .



● الديمقراطية ، وازدهار العمران هما اهم ما يهره في الكويت ، فقد قال : الديمقراطية الموجودة في الكويت ، وحرية الراي الصحفي ، من النادر وجودها في اي مجتمع عربي باستثناء لبنان ، التي تحولت حرية الراي فيها — مع الاسف — الى حرية سفك الدماء . لقد بهرتني الصحافة الكويتية حقا ، سواء من حيث المظهر او المضمون . ولم اكن اتصور قبل هبوطي مطار الكويت بلحظات ، اني سأجد الكويت على ما هي عليه من تقدم عمراني وحسن تخطيط وتنظيم .

يوميات :

● السبت : استيقظت مبكرا وارتديت ملابسي واسرعت الى المدرسة .. فانا مدرسة تربية نسوية في مدرسة الشعب المشتركة . وقد يسأل البعض ماذا تعني « تربية نسوية » انها في الواقع الفنون التطريزية وأشغال الابرة والحياكة والتفصيل . وراح فكري بعيدا ، لتعود بي الذكريات منذ سبع سنوات .. عندما كنت طالبة بكلية الاداب قسم الفلسفة .. ثم تقدم الي زوجي وخطبني .. وسافرنا بعد الزواج السريع الى لندن ليكمل دراساته وتخصصه كطبيب في الاشعة .. وتركت الجامعة وفي نفسي لوعة ، وان كانت فرحة الزواج قد اذابت هذه اللوعة . وقضينا عامين في بلاد الضباب — كما يطلقون عليها — وعدت لاجد زميلاتي في السنة الثالثة بالكلية ، وعز علي ان ابدأ مرة اخرى من البداية ، واتخلف عنهن اعواما فبقيت بالبيت !! وعندما افتتح معهد المعلمات كانت اولى المتقدمات والمتخصصات في فن الحياكة

.. يا الهي .. لم يكن يدور بخلدي يوما ما ان اكون مدرسة حياكة !!

● الاثنين : بعد الظهر ذهبت في جولة على المحلات لاتقي بعض الملابس الجديدة بمناسبة العام الجديد واسبوع الاعياد والاحتفالات .. عجيب امري .. فانا مدرسة تربية نسوية ، ومع ذلك اشتري ملابسي كلها جاهزة ..!! اذ لا اطيق الخياطة ، ولا افكر يوما في خياطة فستان لي ، بل الادهى من ذلك ان زوجي يكتشف « زرا » ناقصا في بيجامته ، ويستفسرني الامر .. واجيبه باسمة .. « باب النجار مخلع .. !! » .



● الخميس : طالباتي تتراوح أعمارهن ما بين الثانية عشرة والخامسة عشرة .. سن المراهقة وسن النضوج والنبوغ . والتطريز هواية مثل سائر الهوايات عندي من الطالبات ما يحضرن لتكملة عدد فقط . وعندي بعض النابغات . بل هناك من الصغيرات من عندها القدرة على الامساك بالمقص ، وقص القماش بفن وادراك ، وحياكة النسيج بذوق سليم .. انني حقا اسعد بهن .. فالحياكة من مستلزمات المرأة .. حتى لو كانت مثلي لا تستفيد كثيرا منها .. اذ قد تواتيها لحظة تصبح في مسيس الحاجة اليها .

● الجمعة : يوم عطلتي .. فتحت دولاب الملابس واخترت فستانا جميلا في لون السماء الصافية ، وتذكرت انني اشتريته من انجلترا ، وقد لا تصدقون الكثيرات ان المرأة اليونانية تمتاز بفن اختيار ازيائها ، وكذلك المرأة التركية ، ربما لان الموضة الباريسية طاغية على الجميع . وارجو الا انسى هنا الفستان الانكليزي .. فهو رخيص ومتين ، وبسيط ، ويلبس في كل الاوقات . وعندما رآني زوجي في كامل هيئتي ، عرف انني انويل اقرر الخروج ، ولم يكن امامه مفرا ، فالصغيرتان رولا وريما كانتا هما الاخيرتين قد جهزنا كل شيء لنزهة على شاطىء الخليج .. وقد كان ..!!

فيروز عبد الرحيم معروف
مدرسة تربية نسوية بمدرسة الشعب المشتركة

مدرسة تربية نسوية



السيدة عصام عبد الهادي توسط آنسة نورية السداني والسيدة شهيرة صيام .

رئيسة اتحاد المرأة الفلسطينية



السيدة عصام تلقت حق لقاءها الفرانكفلسطينية

صور : حميد رافد

المرأة الفلسطينية تواصل الكفاح المسلح والسياسي والدبلوماسي

كتبت الفت قطامش :

دعت الانسة نورية السداني رئيسة الاتحاد النسائي الكويتي الى لقاء مع السيدة عصام عبد الهادي رئيسة اللجنة التنفيذية لاتحاد المرأة الفلسطينية في بيروت . والسيدة خديجة صيدم مسؤولة الشؤون الداخلية للاتحاد اللتين تقومان بزيارة البلاد في اطار جولة خليجية لدول المنطقة .

حضرت اللقاء السيدة ميسر شاهين رئيسة اتحاد المرأة الفلسطينية والسيدات عفت ابو زينة وامونة حجيج وعدد من عضوات مجلس ادارة جمعية النهضة الاسرية . ودارت الذكريات خلال اللقاء حول اول لقاء بين الانسة نورية السداني واتحاد المرأة الفلسطينية ، وكان على ارض القدس عام ١٩٦٤ ، كما شمل الحديث اول مبلغ جمع من الكويت كتبرع للاتحاد النسائي في نابلس لاقامة مدرسة وقد بلغ ١٦ الف دينار ، وكان ذلك عام ١٩٥٩ .

ثم تحدثت السيدة عصام عن سبب الزيارة القصيرة للكويت ، وقالت ان الهدف منها هو التعرف على الاخوات في منطقة الخليج ، مع التمهيد لتعاون مقبل ومستمر ، ولقاءات دائمة ودورية وان كان هناك غرض اساسي لقدومنا وهو مناقشة الوضع السياسي الخاص الذي وصلنا اليه حاليا .. فالمرأة الفلسطينية متواجدة على اكثر من جبهة ولها نشاط سياسي ونشاط عسكري ونشاط دبلوماسي . وهي تقوم بنضال قوي ومستميت ضد الادارة المدنية التي يريد العدو تحقيقها في الداخل ، في اصرار مستميت على مواجهة مشاريع الاستيطان ، وذلك ايا كان موقع المرأة الفلسطينية او عملها .

وفي سبيل ذلك تدربت الاخت الفلسطينية بدورات للاسعاف الاولي ودورات للاسعاف الميداني ، بالاضافة الى تدريبات السلاح ، والتدريب على اعمال المليشيا لتأخذ دورها الايجابي في الكفاح المسلح . وهي الى جانب كل ذلك تقوم بمشاريع رعاية الابناء ومحو الامية وتجميع وتوحيد الكلمة .

وقد قابلت المرأة الفلسطينية ايضا باقامة يوم فلسطيني في مدينة القدس في الدار المقفي ضمن مؤتمر كبير اثيرت فيه الكثير من القضايا الوطنية .

واستعرضت السيدة عصام عبد الهادي نشاطات المرأة الفلسطينية على مدى عام المرأة الدولي على المستوى المحلي والمستوى العربي ، والمستوى الدولي ومن بينها المشاركة بمؤتمري المكسيك وبرلين الغربية .

وانتقلت — بعد عرض الايجابيات ، الى مناقشة السلبيات مع الاخوات الحاضرات . بادئة باتفاقية سيناء ، التي قالت انها احدثت شرخا في التضامن العربي ، وانفرادا في الحل ومؤامرة على الثورة الفلسطينية .

وقد اهابت رئيسة اللجنة التنفيذية بمصر وشعب مصر وجيش مصر ان لا ينعزلوا عن العالم العربي على امل الا يستمر مثل هذا الوضع وتعود الاوضاع الى ما كانت عليه في السابق ..

وتحدثت بعد ذلك عن احداث لبنان وحزب الكتائب وما يرمي اليه من تقسيم .

وانهت حديثها بالقول اننا نعتبر انفسنا ضيوفا في الدول العربية ، لان هدفنا هو العودة ولا نريد للوطن بديلا . فالاستيطان والذوبان وتوفير المكان كلها امور مرفوضة كلية دون مناقشة .. ولو علم المخربون في لبنان الى اي مصير ينساقون لتوقفوا عن اعمالهم .. فقد بلغ عدد المقاطلين الى ٦٠ الف اسرة منهم ٤٠ الف اسرة فلسطينية و ٢٠ الف اسرة لبنانية .. اما بدون عمل او بدون عائل ..!!



جانب من المحاضرين

لقاء غدا للمرأة الفلسطينية

يدعو اتحاد المرأة الفلسطينية فرع الكويت، النساء الفلسطينيات في الكويت ، الي لقاء عام مع السيدتين عصام عبد الهادي وخديجة صيدم عضوي الامانة العامة للاتحاد ، الساعة الرابعة والنصف من مساء غد الثلاثاء ، بمقر منظمة التحرير الفلسطينية .



تعلن شركة الصوان
عن رحلات الربيع
بانكوك وسنغافورة ٢٧٥ د.ك
فرنسا والدانمارك ٢٦٠ د.ك
ايطاليا واليونان ٢١٠ د.ك
للتفاصيل
تليفون ٤١٠٨٨١

بمناسبة
إنهاء خدماتي
في وزارة الصحة
العامة بعد ١٨
عاماً من العمل
أتقدم بخالص شكري إلى السيد/
مدير مستشفى الولادة
وكافة الأطباء ونائبيه وإلى
كافة الهيئة التمريضية وكل
العاملين فيها خلال الفترة التي
قضيتها معهم وأتمنى لهم دوام التقدم
والتوفيق.

مقر جديد للجمعية الجغرافية

انتقلت الجمعية الجغرافية الى مبناها الجديد ، في منطقة القادسية ، مقابل النادي العربي الرياضي ، الطريق الدائري الثاني ، بجوار مركز شباب القادسية .

حظك

* الحمل (٢١/٣ — ٢٠/٤) — ضاعف جهودك وعملك الذهني في افضل الحالات والوقت مناسب لمعالجة المشاكل التي تواجهها .

* الثور (٢١/٤ — ٢٠/٥) — هناك شخص بين اصدقائك بحاجة الى مساعدتك والتشجيع . وانت وحدك تستطيع ان تمنحه ذلك .

* الجوزاء (٢١/٥ — ٢١/٦) — ابدأ عملك اليوم بحماس . سوف تجد انه من الصعوبة عليك التعامل مع زملائك ، فلا تيأس .

* السرطان (٢١/٦ — ٢٢/٧) — نجاح على الصعيد الاجتماعي .

* الاسد (٢٣/٧ — ٢٢/٨) — تشعر بانك استهلكت ، لسبب او لاخر ، وتجد صعوبة في التخلص من احزانك .

* العذراء (٢٣/٨ — ٢٢/٩) — مضايقات تتعرض لها .. اضبط نفسك ولا تنصرف برعونة .

* الميزان (٢٣/٩ — ٢٢/١٠) — احيانا تكون خوفوبيا وانت تخطط لاعمالك

* العقرب (٢٣/١٠ — ٢٢/١١) — تجنب القلق والاسف على اخطاء الماضي فكل هذه الاشياء يمكن ان تشكل عوائق امام نجاحك .

* القوس (٢٣/١١ — ٢١/١٢) — تأثيرات فلكية مثيرة تحيط ببرجك اليوم تصرف بحذر .

* الجدي (٢٢/١٢ — ١٩/١) — الوقت مناسب لمراجعة ما كسبته في الماضي وتعديل ما ينبغي تعديله .

* الدلو (٢٠/١ — ١٨/٢) — توتر في محيطك العائلي .. السبيل الاحسن لتجنب المشاكل هو ان تظل بعيدا عنها

* الحوت (١٩/٢ — ٢٠/٣) — الا يكفي ما لمسته من اخلاص حبيبك لك .. انت اذا ضياع ، رسالة تعني آمالك .

عطارد

كلمة السر

اعداد : مأوية حامد محمود — الرميثية

— اهذف احرف الكلمات المدرجة في المربعات ادناه .
— اتبع الطريقة الافقية والعمودية والمائلة وبالعكس .
— يتبقى معك في النهاية ٦ احرف تشكل في مجموعها كلمة السر وهي اسم قصيدة للشاعر محمود حسن اسماعيل :

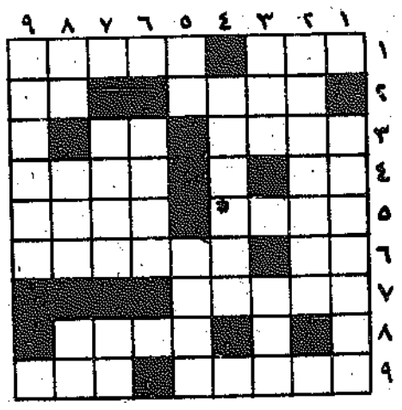
	١	٢	٣	٤	٥	٦	٧	٨	٩	١٠	١١	١٢	١٣	١٤
١	ا	ل	ا	س	م	ج	م	ي	ل	ة	ر	ة	م	ف
٢	ب	و	ع	ي	ر	د	ا	ل	ن	ز	ا	ن	ا	ه
٣	ع	ش	ر	و	ن	ا	ق	ي	ا	ل	س	ج	ن	ل
٤	ا	ل	ع	ا	ر	ب	ي	ي	ا	ر	ا	ن	ف	ي
٥	ه	ا	ل	ع	ا	ر	ا	ن	ي	ا	ن	ع	ض	ي
٦	ه	ع	ش	ر	ج	ا	ن	ا	ه	ي	ا	ه	ي	ي
٧	ع	ل	ي	ا	ل	م	ي	ن	ا	ل	ع	ا	ل	ي
٨	ه	س	ج	ا	ء	ر	ط	ا	ر	ب	ا	ء	ل	ي
٩	ا	ل	ه	ي	ا	ل	ي	ن	د	ا	ل	ج	ل	م
١٠	ج	م	ي	ف	ه	ب	ه	ج	ي	ر	د	م	ر	س
١١	ه	ا	ل	ق	ع	ر	ا	ق	ر	ي	ج	ا	ر	ط
١٢	ن	س	ط	ن	ط	ي	ن	ط	ن	ع	ي	ن	ر	ق
١٣	ش	ق	ا	ه	ا	ل	ز	ي	ن	ن	ل	ا	ق	ي
١٤	ق	ع	ب	ن	ق	ه	ب	ا	ه	ش	ا	ل	ي	ن

القسم — جميلة — بوحيد — رقم — الزلزلة — عشرونا — في السجن — الحربي — بوحران — والعمر — اثنان — وعشرونا — القيد — يمضي — على — القديمين — وسجائر — نطفا — في — الهدين — وجراح — جميلة — بوحيد — هي — والتحرير — على — موعد — امرأة — من — قسطنطينه — لم — تعرف — شفتاها — الزينه — لم — تعبث — في — ثوب — او — شال .

كانت كلمة السر في عدد امس :
« صلاح الدين »

كلمات متقاطعة

اعداد: محمد عبد الرحمن نيلب



افقيا : —

١ — ظهر — دولة افريقية (معكوسة) ٢ — احصنى — علقم ٣ — نقتل — من الحيوانات (معكوسة) ٤ — جدها في بور — اسحب (معكوسة) ٥ — من حالات البحر — جدها في طرطوا ٦ — عرق الجسم — مدينة عربية ٧ — شجاعة ٨ — صوت النحل ٩ — مدينةعربية — من الحيوانات .

عموديا : —

١ — مدينة عربية ٢ — مدينة عربية ٣ — ضرب (معكوسة) — معاش ٤ — مدينة عربية (معكوسة) ٥ — من القياسات — انثى (معكوسة) ٦ — من الخضار ٧ — أبعث (معكوسة) — عملة اسيوية ٨ — بحر — مدينة عربية (معكوسة) — ارقد ٩ — مدينة عربية .

حل الشبكة السابقة
افقيا وعموديا : —

١ — الاكوادور ٢ — لينينغراد ٣ — ان — ايسو ٤ — كينيا — ديد ٥ — ون — آمال ٦ — انا — العمل ٧ — دريد لعام ٨ — وادي — ههههم ٩ — ردود — مم .

والقبس ترحب بمشبكات القراء

لو كنت..
مدير الجامعة

●● لو كنت مديرا للجامعة ..ما هو اول قرار كنت تقوم باتخاذه ؟

● حسين سالم المري (طالب بكلية الاداب والتربية — ثالثة تاريخ) :

— اطالب بان يكون مجلس الجامعة من الاكاديميين وليس من خارج الجامعة لان هؤلاء الاكاديميين لهم خبرة بهذا المجال من حيث انعقاد القرارات المناسبة .

— اطالب باشراك الطلبة في مجلس الجامعة لان هذا سيؤدي الى تطويرها.

— انشيء مكتبا لشكاوى الطلبة ، هدفه الاساسي حل مشاكل الطلبة التي يعانون منها في حياتهم الدراسية .

— بالنسبة لنظام المقررات فسوف اطبقه كما يجب ان يطبق ، وذلك اقتداء بالجامعات الاخرى . فمن الملاحظ ان هذا النظام لم يطبق كما يجب حاليا .

— توفير الكتب الجامعية في مكتبات الجامعة ، وتحسين احوال السكن الداخلي .

— التوسع في تجربة الاختلاط بصورة متكاملة ، على اساس ان ذلك يوفر وقت الاساتذة ، واموال الجامعة ويزيد من التنافس الجامعي ، ويعد كلا من الطالب والطالبة للحياة العملية بعد الجامعة .





● ناقش مجلس الامة مسألة "تدبير المهور" ●

اخبار المجتمع

برقية شكر للامير من الرئيس السوداني

تلقى سمو امير البلاد برقية شكر من الرئيس محمد جعفر النميري ، ردا على تهنئة سموه له ، بذكرى استقلال جمهورية السودان الديمقراطية .

برقية شكر من ولي العهد للسفير الصومالي

سمو ولي العهد رئيس مجلس الوزراء الشيخ جابر الاحمد ، بعث الى سفير الصومال لدى دولة الكويت عبد السنور احمد محمود ، ببرقية شكر اعرب له فيها عن خالص التقدير للمشاعر الطيبة التي ضمنها السفير برقية تهنئة وتبريك كان قد بعث بها الى سمو ولي العهد لمناسبة تخريج دفعة القوات الخاصة .

استقبالات رسمية

● راشد الراشد وكيل وزارة الخارجية ، استقبل صباح امس موني تور مراسل صحيفة « كريستيان موني تور » الامريكية ، ثم استقبل نائب وزير التجارة الخارجية الرومانية الذي يزور البلاد .

● مصطفى عبد الصمد ، مدير الادارة السياسية بوزارة الخارجية استقبل امس سفير الباكستان ، وسفير بريطانيا ، وسفير المانيا الاتحادية لدى دولة الكويت .

● فيصل الصالح ، مدير ادارة المراسم استقبل صباح امس سفير الدانمرك لدى دولة الكويت.



● عادل سالم بوزارة التربية ، تمت خطبته للانسة سناء موسى حسنين ، شقيقة كل من ابراهيم ، وعلي موسى بوزارة التربية ، وقد قور الزميل رفعت بيدق صديق الاسرتين ، اقامة حفل لهذه المناسبة .

● فاروق العبيد المكلف بالشؤون القنصلية لسفارة الكويت في المغرب ، يصل الخميس المقبل قادما من الرباط لقضاء اجازته السنوية في الكويت بين الاهل والاصدقاء .

● عادل محمد الرشيد البدر المعيد بجامعة الكويت عاد الى البلاد قادما من الولايات المتحدة ، بعد ان حصل على الماجستير في الاقتصاد والعلوم السياسية .. حضرت معه قرينته السيدة ضياء الرشيد .

● اخرج فيصل الشاهي ، رئيس قسم المنوعات في التلفزيون ، يستعد للقيام باجازة خاصة يقضيها في القاهرة .

● محمد سعيد حمدان ، ناظر مدرسة مصعب بن عمير المتوسطة ، دعا اعضاء مجلس الاباء والمدرسين بالمدرسة الى اجتماع لتقوية العلاقة بين البيت والمدرسة .

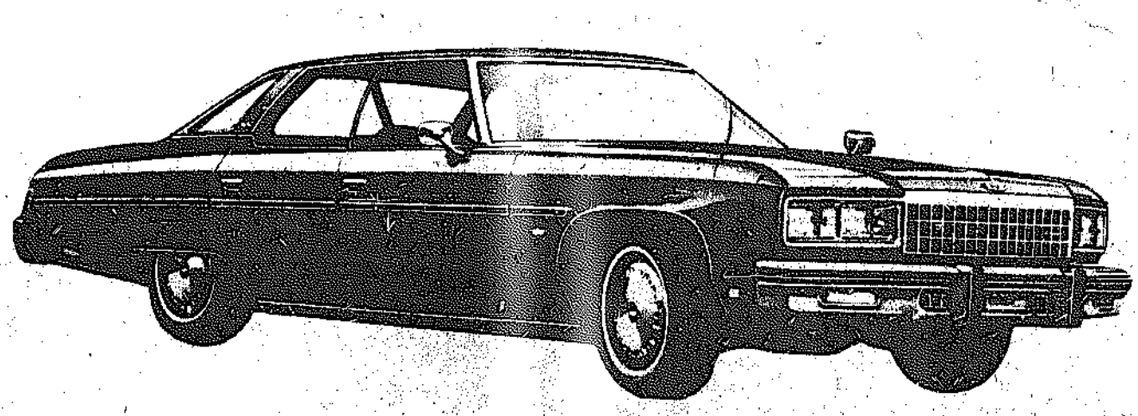


● رفعت محمد خليل ، الموظف بوزارة التربية ، رزق والسيدة قرينته مولودا ذكرا ، وقد وعد باقامة حفل بعد خروج زوجته من المستشفى .

CHEVROLET

شيفروليه ـ هي السيارة الامريكية المفضلة رقم ١
اختار السيارة الكبيرة الحجم ـ سيارة شيفروليه امبالا ٧٦

مرة أخرى، في عام ١٩٧٦، شيفروليه هي السيارة الامريكية رقم ١
شيفروليه امبالا هي التي تضع المستوى الضخم . السقف مكسو بالفاينيل . جهاز التحويل من طراز توربوهيدرامايك الذي يطيع أقل اشارة تبدر من المحرك قيد ٨ سعة ٣٥٠ انش مكعب . من تكييف الهواء ، الى شكل الموديل ، هنالك مئات من الخصائص والزوائد التي يمكنك أن تختار منها .



اختار ما يناسبك الآن عند الغانم

Yusuf A. Alghanim & Sons W.L.L.
يوسف احمد الغانم والاولاد ذ.م.م

صالات عرض شيفروليه
صالة العرض الجديدة — المنطقة التجارية التاسعة — ت ٤٢٧٩٦٢
صالة عرض الشويخ — الطريق الدائري الرابع — ت ٧١٥٣٤٢
صالة عرض الاحمدي — شارع الاحمدي — ت ٩٨٢٧١٦

مجتمع الجامعة

رحلتان جامعيتان الى تايلاند وسنغافورة

● جمعية التاريخ بجامعة الكويت ، تنظم رحلة علمية لمدة اسبوعين خلال اجازة الربيع ، الى كل من تايلاند وسنغافورة . وستقوم الجمعية الادبية الثقافية بقسم اللغة الانجليزية برحلة مماثلة ، يشترك فيها ٢٥ طالبا وطالبة . ويشرف على الرحلة رئيس الجمعية سالم الرومي .

● بدأت رابطة طلبة اليمن بالكويت نشاطها بالتشكيل الجديد لهيئتها الادارية الذي يضم شاكف حسان سعيد — رئيسا ، وعوض علي صالح — سكتيرا ، وعبد الله محمد صالح المطري — امينا للصندوق ، وعبد الوهاب الشرجبي — عضوا ، وفوزية عبد الله الحاج — عضوا .

وقد قررت رابطة طلبة اليمن بالكويت ، اصدار مجلة اخذوا لها اسم « اليمن » ، وسيصدر العدد الاول منها بعد الانتهاء من امتحانات الفصل الدراسي .

● « الاصيل » هو عنوان النشرة التي ستصدرها الجمعية الفلسفية والاجتماعية والنفسية بجامعة الكويت وتتناول المواضيع ذات العلاقة بعلم النفس والفلسفة والاجتماع ، وتشرف على تحريرها اللجنة الثقافية .

الاذاعة

اسهر الليلة مع عبد المجيد عبد القادر وفايزة أحمد


فايزة أحمد


عبد المجيد عبد القادر

حفلة الليلة الغنائية تقضيها مع مجموعتين مختارتين من اغاني المطرب عبد المجيد عبد القادر والمطربة فايزة أحمد ، تستمع من عبد المجيد عبد القادر الى (سلام الوداع) ، و (الله ياني وفهان) ، و (منزلك عيني)، ومن فايزة أحمد الى (دوبني دوب) ، و (هان الود).

● فترة الصباح


أم كلثوم

٣٠ر٥ القرآن الكريم ، سورة (طه) للشيخ محمود علي البنا ، ٦ر١٥ حديث الصباح (القرآن حجة لك وعليك) ، ٧ر٠٥ (جبل التوباد) لمحمد عبد الوهاب ، موسيقى (ايمان) لونلس كريم ، (ريك رحيم) للثلاثي الديني ، ٧ر١٥ صحاتنا اليوم ، ٧ر٣٠ (حديث الروح) لام كلثوم ، ٨ر٣٠ عالم غريب، ١٠ر٠٠ (يا حبيب الله) لنجاة ، ١٠ر٢٥ من اعلام الاسلام (علي بن ابي طالب) ١٠ر٣٥ (دعاء الحق) لسعاد محمد ، ١١ر٠٠ مسلسل (عاشق في هوى الزينة) ، ١٢ر١٠ (يا رب انابيك) لعادل مامون ، ١٢ر١٥ مسلسل (بنت الفريج) ، ١٢ر٣٨ قصيدة (التوبة) لام كلثوم .

● فترة الظهيرة


عبد الوهاب

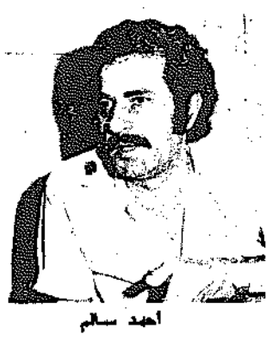
١ر٣٥ ثلاث اغاني (يا مركب الهند) لمحمد عبده ، (دليلي احتار) لعوض دوخي ، (الحنة) لشادية ، ٢ر٠٠ مجلة التجارة والصناعة ، ٣ر٠٠ اربعة اغاني (ما اصدق) لفرج الفرج ، (وانا مالي) لوردة الجزائرية ، (على مسيري) لمحمد مرشد ناجي ، (بطري عليك) لعائشة المرطة ، ٣ر٣٠ (نهاية الارب في فنون الادب) ، ٣ر٤٦ (انا والعذاب وهواك) لمحمد عبد الوهاب ، ٤ر١٥ اخبار جهينة ، ٤ر٣٠ (حمل الشمس) لفائدة نزهت ، ٤ر٥٠ القرآن الكريم ، سورة (المدثر) للشيخ محمد الشريف ، ٥ر٢٠ (شموع الخضر) لياس خضر .

● فترة المساء


صباح

٦ر٠٥ (لولا النسيم) لشادي الخليج (الا انت) لنجاة ، ٦ر٢٥ حديث القيود والقواعد والمنطق في الشعر ، ٦ر٤٥ اغنيتان لابراهيم الصولة وفيروز ، ٧ر٠٠ جريدة المساء ، ٧ر٣٠ (سلامة) لعبد المجيد عبد القادر ، (كرم الهوى) لصباح ، (اتلمت الحبايب) لابتسام لطفي ، (حرك شجوني) لسعود الراشد ، ٨ر٢٠ اخبار الرياضة ، ٨ر٤٠ برنامج (حوار الكلمات) ، ٨ر٥٥ موشح (لا تطل هجري) لفرقة الانشاد.

● فترة السهرة


احمد سالم

٩ر٠٠ حلقة من برنامج (الجديد في الثقافة والفن) ، ٩ر٣٠ اربعة اغاني (الليل مثل البحر) لاحمد سنان ، (ايا من لست انساها) لجمعة الطرارة ، (من وحي الحبايب) عوض احمد ، صوت (قال المعنى) لعلي خالد ، ١٠ر٠٧ مسلسل (وعد شرف) ١٠ر٢٧ (جفنه علم الغزل) لفيروز ، ١٠ر٣٠ حلقة من برنامج (اضواء على الحضارة الاسلامية) ١٠ر٥٧ حفلة غنائية ، ١٢ر٠٥ حلقة من برنامج (خطوات في الليل) ، ١٢ر٥٠ (عشاق الليل) لعفاف راضي والختام بالقرآن الكريم والسلام الاميري .

الثقافة في اسبوع يغيب عن الشاشة

الزميل وليد ابو بكر ، توقف عن اعداد البرنامج التلفزيوني الاسبوعي (الثقافة في اسبوع) ، وكان وليد قد ظل بعد هذا البرنامج لمدة دورة تلفزيونية كاملة .

التلفزيون

في الساعة الرابعة نقضي ساعة مع كوكب الشرق ام كلثوم واغنية (ياللي كان يشجيك انيني) اثناء التجارب الهندسية ، ٠٠ر٥ السلام الاميري والقرآن الكريم ، سورة (النحل) للشيخ رمانه ، ٢٠ر٥ الرسوم المتحركة بالالوان ، ٥٠ر٥ حلقة من برنامج (السيرك المنوع) بالالوان ، ٦ر١٠ برنامج (مطبخ الاسرة) ، ٦ر٤٥ العلم والحياة عن (البيئة الصحراوية) ، ٧ر٢٠ حلقة من مسلسل (فرقة الانقاذ) ، ٨ر١٠ ندوة للدكتور عبد العزيز كامل المستشار الخاص لسمو ولي العهد رئيس مجلس الوزراء عن (تنشئة الفرد في الاسلام) ، ٩ر٠٠ نشرة الاخبار ، ٩ر٣٥ الفيلم العربي (صراع الابطال) والختام بموجز الانباء والسلام الاميري .

هل يتزوج الاقطاعي من فتاة القرية الفقيرة ؟ ؟


سميرة أحمد


شكري سرحان

فيلم السهرة العربي (صراع الابطال) بطولة شكري سرحان وسميرة احمد وليلى طاهر ، وتدور احداثه في مصر قبل الثورة حيث الفقر والفساد،وتصيب الاوبئة قرية صغيرة حيث ينشيء احد الاطباء عيادة خاصة بها ، احد اثرياء القرية الذي يتاجر مع الجيش الانجليزي يحاول ازواجهن احدى بنات القرية ولكن والدتها ترفض ، ويدور الصراع ...

فرقة الانقاذ وحادث قطار وطائرة

حلقة اليوم من المسلسل الاجنبي الملون (فرقة الانقاذ) تدور حول اشتراك الفرقة في عدة عمليات انقاذ ، الاولى حادث قطار، والثانية رجل مع ابنه يستقلان طائرة خاصة فيصاب الاب بانهيار عصبي، رجل يحاول الانتحار ، انقلاب شاحنة محملة بالوقود ، فتاة صغيرة تتعاطى المخدرات .

حمد سليم يعود للبلاد بعد اسبوع

المطرب الفنان حمد السليم اجريت له عملية جراحية في لندن كللت بالنجاح وتماثل للشفاء وسيعود للبلاد خلال اسبوع .

الصلاة

الفجر : ٢٠ر٠
الشروق : ٦ر٤٤
الظهر : ١١ر٥٦
العصر : ٢ر٥٠
المغرب : ٥ر٠٩
العشاء : ٦ر٣٠

البحر

المد الاول :
١ صباحا
المد الثاني :
٣ عصرا
الجزر الاول :
٩ صباحا
الجزر الثاني :
٨ مساء

السينما

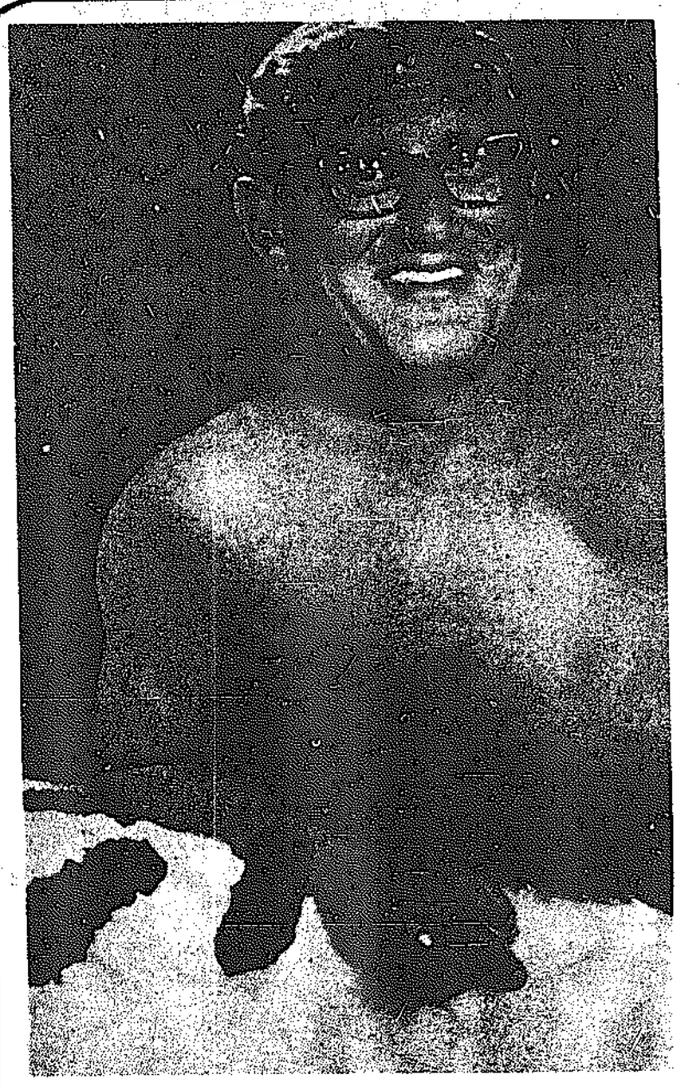
● الاندلس : حسين فهمي — سهير رمزي في فيلم : المذنبون — ملون . بنجاح كبير .. الاسبوع الرابع والاخير .
● السالمية : سيدني جيمس — جوان سيمز في فيلم : هيا بافتيات
● الحمراء : فريد شوقي — ناهد شريف في فيلم : ومضى قطار العمر
● السيارات : جورج بيارد — روجر روبنسون في فيلم : الشرطي والمهربون — ملون .
● غرناطة : شانرو خان سينها — رينارو ي في فيلم : انتقام الروح — ملون .
● الفردوس : راجيش خانا — ممتاز في فيلم : القسم الاعظم — ملون .
● الاحمدي : دار مندرا — سيرابقو في فيلم : المؤامرة — سيزيشي —
● الفحيحيل : هنري فوندا — تيرنس هيل في فيلم : المغامر المجهول —
● الجهراء : انيل داوان — نيتوسنج في فيلم : الحواس — ملون .

الصيدليات

الكويت: الاستقلال — ٤٣٣٨٤٥ — شارع فهد السالم
الكويت — السلام — ٤٢٥٨٥٦ — شارع مبارك الكبير قرب فندق بونيفرسال
حولي والنقره : الفردوس : ٥١٠٤٥١ — حولي — مقابل محافظة حولي
السالمية — النهضة — ٦١٣٣٣٢ — شارع بغداد
الفحيحيل والاحمدي — البادية — ٩١٠٣٣٧ الفحيحيل — شارع المخفر
خيطان — خيطان — ٧١١٤٨٨ — شارع السوق مقابل البنك الوطني .

باري مالسن / واشنطن بوست

أحد مساعدي نيكسون يكتب عن الرجل الأسطورة ٢



كيسنجر.. دون كيشوت عصري

قادر على تحويل الفوضى إلى نظام

يتجسّس على وزير الدفاع ليسرق أفكاره

كان كل من نيكسون وكيسنجر كمليْن لبعضهما البعض .. فقد كان نيكسون بحاجة الى كيسنجر بقدر حتياج كيسنجر لرئيس الولايات المتحدة .. فمستشار الرئيس للأمن القومي كان حاجة لان يسند ظهره الى حائط قوي .. كان بحاجة الى تأييد السلطة .. كانت السلطة المتمثلة في شخص نيكسون بحاجة الى الذكاء .. وبحاجة لى حسن التصرف .. ولذلك ، فقد أى كيسنجر في نيكسون وسيلة تمينه لى تحقيق اهدافه الشخصية ، ولكنه ا لبث ان اكتشف في رئيسه اشياء كان يجهلها .. وتعلم منه اشياء لم كن يعرفها من قبل .. مثل التعامل الدبلوماسي ، وتحليل اعق التفاصيل بالاحداث ، ودراسة كافة الامور من كافة الزوايا قبل ابداء الراي..وينبغي ان لا ننسى ان نيكسون كان محاميا لامعا ، وكان يتمتع بذكاء وقاد في تفهم المشاكل العالمية .. بل انه كان اقدر الرؤساء الامريكيين على تفهم دور امريكا في العالم .

وعلى النقيض من ذلك ، فقد اقترن اسم كيسنجر بالتهور .. ربما لانه لم يكن في موقع المسؤولية ، فهناك فرق كبير بين الشجاعة الذهنية..والشجاعة الحقيقية .. بين حرب طواحين الهواء ، وبين مواجهة الابطال على ساحة المعركة .. فاعطاء نصيحة جريئة يتطلب بالطبع شجاعة لا حد لها ، ولكن هذه الشجاعة تصبح « حرب طواحين هواء » لا قيمة لها اذا قورنت بالشجاعة المطلوبة لاصدار امر بتنفيذ القرار الجريء .. وعندما يدرك المستشار أن نصيحته سوف تخرج الى حيز الوجود ، فانه سيدخل عليها عدة تعديلات قبل الافصاح بها .

كثيرا ما كان الرئيس نيكسون يأخذ بآراء هنري كيسنجر .. ولذلك فان الاحساس بالمسؤولية جعل هنري كيسنجر اكثر نضجا ، واقل تهورا ، واقل اندفاعا ، واخذ افقه الفكري يتسع ، وزادت سلطاته التي كان يستمدها من سلطات نيكسون نفسه .. ذلك لان كيسنجر شارك رجلا يهوى ممارسة السلطة ، وكان من رايه ان التغلغل في ممارسة السلطة يضر بالسلطة التنفيذية ويصيبها بالشلل ..

وكان كيسنجر يحترم مشاعر رئيسه نيكسون ويحاول دائما أن يجدد دم ادارته واساليبها ، وان يحتفظ بها على درجة كبيرة من اللياقة .. ولعل الرئيس نيكسون لمس منه هذا الاهتمام، فكان دائما يقول « ان كيسنجر اداري عظيم » او انه « منظم من الدرجة الاولى » وقال مرة « ان كيسنجر يمتلك القدرة لتحويل الفوضى الى نظام » .

وينبغي ان نذكر هنا عاملا مهما هيأ لكيسنجر الفرصة المثالية للسيطرة على سياسة البيت الابيض العسكرية والسياسية ، هذا العامل لا فضل لكيسنجر فيه ، وانما هو وليد الصدفة، او ، حسن الطالع ، كما يقولون ، فقد كان الرئيس نيكسون لا يثق بالعسكريين والدبلوماسيين ، ولذلك فقد وضع كل ثقته في كيسنجر ، واحله المحل الاول بين كافة مساعديه ، ولعل نيكسون ، كان ، دون ان يدري ، على حق عندما سحب ثقته من العسكريين ، فساعده الايمن الجنرال هيغ هو الذي خطط بنفسه قضية استقالة نيكسون اثر نصيحة ووترغيت واشرف على تنفيذها.

منذ عام ١٩٦٩ ، وكيسنجر يراقب عن كثب جميع محاولات موظفي البيت الابيض للتقرب من نيكسون ، وكان يصد هذه المحاولات بعنف ، كلما امكنه ذلك.

فقد حدث اثناء الزيارة الاولى التي قام بها نيكسون لاوروبا ان اضطر نيكسون الى القاء خطاب امام بعض اعضاء البوندستاغ (البرلمان الالماني)، دون تحضير ، وقد بادر سونينفيلد الى كتابة مسودة للخطاب بالسرعة الممكنة وقدمها لكيسنجر .. فقدمها كيسنجر بدوره الى نيكسون .. وبعد القاء الخطاب تقدم سونينفيلد من نيكسون وقال له :

— اعتذر يا سيدي لزيادة خطي .. لا بد انك وجدت صعوبة بالغة في فك الغازه .

وانفجر فيه كيسنجر غاضبا ونهره بحدة ، ولم يجرؤ سونينفيلد بعد ذلك الى التحدث لرئيس رئيسه .

وعندما اعرب الرئيس نيكسون عن انزعاجه من تسرب المعلومات من البيت الابيض الى الصحافة والكونغرس ، اراد كيسنجر أن يظهر بمظهر المهتم بالقضاء على هذه الظاهرة ، فقرر وضع مجموعة من موظفي ادارته تحت المراقبة وقدم قائمة باسمائهم الى مكتب التحقيقات الفيدرالية ، واقنع نفسه بان مراقبة هؤلاء والتنصت على مكالماتهم تعتبر امرا مشروعا ما دام ذلك في مصلحة الرئيس ، وفي مصلحة الولايات المتحدة . وقد ذكر لبعض المحيطين به ان مكتب التحقيقات الفيدرالية قد سبق له وأن قام باعمال التجسس والتنصت على اربعة صحفيين بامر من الرئيس جونسون .. وقد خدع كيسنجر لجنة الشؤون الخارجية التابعة لمجلس الشيوخ عندما اعلن عن اشمئزازه للاجراءات غير القانونية التي تتبعها بعض الجهات في الادارة الامريكية للاستماع على المواطنين ومراقبة تحركاتهم .. واقسم انه لم يشترك في مثل هذه الاعمال على الاطلاق .

وهنا تظهر انتهازية كيسنجر ووصوليته ، فهو لم يعارض على الاطلاق وضع اجهزة للتنصت في مكتب وزير الدفاع ووزير الخارجية لمعرفة ما يقول عن طريق الاستماع الى مكالمات مساعديهم .. وقد مكنته هذه الاجهزة من معرفة آراء وافكار وزير الدفاع ووزير الخارجية (وليم روجرز في ذلك الحين) وكان كيسنجر يحمل هذه الاراء ويطرحها على الرئيس نيكسون على شكل وجهات نظر من بنات أفكاره قبل ان يقوم اصحابها الاصليون بطرحها عليه .. مما اظهر كيسنجر امام نيكسون بانه عالم بكل شيء .. بينما في الحقيقة تكون اراؤه هي آراء وليم روجرز وميلفن ليرد .

وفي احد الايام ، كنت اتجول مع هنري كيسنجر في وارسو ، عاصمة بولونيا .. وقد استعرض كيسنجر امامي حوادث اليوم ، وعلق على التطورات السياسية وتامل في المدينة وشوارعها ثم قال بحنان :

— ان المركز الذي وصلنا اليه ممتاز بالنسبة ليهوديين ضعيفين مثلنا .



الليكونو بيست

يقول زعماء المقاومة الفلسطينية انه ليس من المتوقع حدوث اي تحرك هذا العام .. فسنة الانتخابات الامريكية بدأت من اولها ، وهذا يعني من حيث الواقع ، ان بعثة منظمة التحرير الفلسطينية الى مجلس الامن والتي يرأسها فاروق القدومي قد قررت عدم استخدام منصة مجلس الامن لتهيئة الاذهان للتغيير الكبير الذي ستحدثه في خطها (وهو وجود دولة فلسطينية في المستقبل على استعداد للتعايش مع اسرائيل) .. وهذا الشرط هو الشرط الوحيد الذي وضعته الدول الغربية مقابل تاييدها لقيام مثل هذه الدولة .. وفي سنة الانتخابات تكون الولايات المتحدة مشغولة داخليا ولذلك فان الوقت غير مناسب للتهيئة لهذا التغيير .

وتقول منظمة التحرير انها غير متحمسة كثيرا لمعالجة القضية داخل اطار مجلس الامن الذي تمنت عليها سوريا حضوره كشرط لموافقتها على التمديد لفترة انتداب المراقبين الدوليين .. وهي تفضل مناقشة القضية داخل اطار مؤتمر جنيف ..

اما اسرائيل فانها لا تمانع بحضور مؤتمر جنيف شرط ان لا تكون منظمة التحرير الفلسطينية ممثلة فيه ، وتعتبر اسرائيل حضور منظمة التحرير الفلسطينية جلسات مجلس الامن لمناقشة القضية الفلسطينية «هجوما» ديبلوماسيا خطيرا وكبيرا .. وقد اعلنت انها سوف تقاطع الجلسة وكانت طوال الاسبوع الماضي تحاول القيام بمحاولة قانونية اخيره لحمل مجلس الامن على اعادة النظر في لوائحه واعتبار دعوة الاطراف غير الحكومية قرارا تنفيذيا (وبذلك يخضع للفيتو) ، وليس قرارا اجرائيا ، ولم تفلح اسرائيل في ذلك ، وبالرغم من ان الولايات المتحدة كانت تتمنى الا يحدث ذلك منذ البداية فليس هناك من سبيل الى ايقافه الان .

وتخشى الحكومة الامريكية ان تجد نفسها مضطرة الى ممارسة حق الفيتو على قرار عربي ، او مؤيد للعرب وبذلك تكون طريق تحسين العلاقات مع الدول العربية التي عبدتها الحكومة الامريكية بجهدها وعرقها قد اصبح « طريق العودة الى الوراء » ... ومن الممكن ان يحدث ذلك في اية لحظة بالرغم من ان مصر قد اعلنت بانها تعتزم حماية امريكا من مواجهة مثل هذا الموقف ... وهناك اتجاه لتعديل قرار مجلس الامن رقم ٢٤٢ الذي صدر في نوفمبر ١٩٦٧ والذي مازال يشكل الاطار الوحيد للمفاوضات العربية — الاسرائيلية بحيث يأخذ بعين الاعتبار حقوق الفلسطينيين السياسية بدلا من ان يتحدث بغموض عن « اللاجئين » ..

وفي احدى رسائل التفاهم «السرية» التي ارسلتها الولايات المتحدة الى اسرائيل عند توقيع اتفاقية سيناء ، تعهدت الولايات المتحدة بوضع الفيتو على اي قرار يناقض الاهداف الاصلية لقرار مجلس الامن .. فهل يعتبر التعديل بالاعتراف بحقوق الفلسطينيين يناقض الاهداف الاصلية للقرار . ربما كان الجواب بالنفي .. ولكن الحقيقة هي انه بالرغم من ان قرار

فلسطين في مجلس الأمن

التحدي الكبير أمام المقاومة



ياسر عرفات .. والتحدي الكبير

من يكسب عامل الزمن المقاومة أم اسرائيل؟

الخط الذي يواجه رابين في الداخل والخارج

امريكا يعتمد ، جزئيا ، على نص الاقتراح بالتعديل ، ولكن هذا الموقف سوف يتأثر بالطبع بتهديدات اسرائيل باي تعديل في القرار سوف يؤدي الى اعتبار اسرائيل بان القرار كانه لم يكن .

هذه الاشياء كلها تجعل المراقب يشعر وكانه في دوامة ، يدور ويدور ويدور دون ان يصل الى نتيجة .. فرفض منظمة التحرير لقرار مجلس الامن رقم ٢٤٢ مبنى على اساس ان صياغة القرار غير كافية .. ولكن الاسباب الحقيقية للرفض اعمق من ذلك بكثير ..

فكل حكومة وافقت على قرار مجلس الامن وافقت من حيث المبدا ، ولو بشكل نظري ، ان هدف المفاوضات هو السلام المبني على الاعتراف المتبادل وعلى ضمان حق كافة دول المنطقة على العيش ضمن حدود امنة ومعترف بها .. وهذه هي العقبة التي ينبغي على منظمة التحرير ان تقفز فوقها .. فسياسة المنظمة مبنية على برنامج النقاط العشر الذي وضعه المجلس الوطني الفلسطيني عام ١٩٧٤ ..وهذا البرنامج مصمم لكي يرضي جميع الاذواق ، بما في ذلك المعتدلين ،ولكنه ينص صراحة على ان « منظمة التحرير الفلسطينية سوف تناضل ضد اي مخطط لاقامة كيان فلسطيني هدفه الاعتراف باسرائيل ضمن حدود آمنة ، وتجاهل حق شعبنا في العودة وتقرير المصير » ووطن الشعب الفلسطيني الذي يعيش حاليا في المنفى ليس الضفة الغربية او غزه وانما الاراضي التي اقامت اسرائيل عليها دولتها عام ١٩٤٨ .. وحسب النظم الديموقراطية الاصلية فانه لا يمكن تغيير هذه السياسة الا بدعوة المجلس الوطني الفلسطيني الذي يبلغ عدد اعضائه ١٨٨ شخصا الى الانعقاد من جديد ، ولكن الانباء لا تشير الى احتمال عقد المجلس الوطني الفلسطيني هذه السنة .

عقد المجلس الوطني الفلسطيني للتصويت على انتهاج خط معتدل غير غامض من شانه ان يحدث انقسامات خطيرة داخل المجلس .. فالغموض هو « الخيط » الذي استطاع ياسر عرفات ان يشبك فيه منظمته المتفرقة في قطعة واحدة ..

فجبهة الرفض تناهض قيام دولة فلسطينية في الضفة الغربية وغزة ، وبعض اعضائها على استعداد للتعبير عن ارائهم بطريقة متطرفة . حادث اختطاف وزراء دول الاوبيك قبل عيد الميلاد دليل على التطرف .. وقد تمكن ياسر عرفات من تهدئة هؤلاء بالقول انه من الغباء الانهماك في معارك بين المنظمات الفدائية طالما انه ليس هنالك امل بالحصول على متر واحد من اسرائيل .

وتقول منظمة التحرير الفلسطينية ان حسابات حقلها مازالت تنطبق على حسابات البيدر .. فسياسة اسرائيل كما تتجلى في تصريحات رئيس وزرائها وكبار المسؤولين فيها تطالب بعدم التفاوض مع اية مجموعة فلسطينية حتى المجموعة التي على استعداد للاعتراف باسرائيل ، اذا كان هدف هذه المجموعة اقامة دولة فلسطينية لها في الضفة ، والولايات المتحدة ليست على استعداد للضغط على اسرائيل في الوقت الحاضر خاصة وان السنة انتخابية على الابواب .. كل هذا الكلام صحيح ولكنه يتجاهل قضية هامة هي « التفكير الجديد » الذي يتفاعل حاليا في الولايات المتحدة ، وفي اسرائيل نفسها ، حول الفلسطينيين.

ان المسؤولين الامريكيين ، من كيسنجر ومادون يعترفون ان حل قضية الفلسطينيين هو شرط مسبق لانهاء الصراع العربي الاسرائيلي .. وهذا لا يعني ان الولايات المتحدة على استعداد في الوقت الحاضر للاعتراف بمنظمة التحرير كجسم سياسي صالح لان تدخل معه في مفاوضات .. وهم يؤكدون باستمرار ان امريكا لن تدخل في مفاوضات مع منظمة التحرير مالم تعترف المنظمة بقرار مجلس الامن رقم ٢٤٢ وبقاء اسرائيل ، وبالتخلي عن اعمال العنف .. ولكن قضية اقامة دولة للفلسطينيين بدات تحتل المقام الاول في سياسة امريكا الخارجيه ، ولاول مرة في تاريخها .

في اسرائيل يطالب العديد من المواطنين (بالرغم من ان هؤلاء مازالوا يشكلون الاقلية واصواتهم غير مسموعة وغير موحده) بالدخول في مفاوضات جدية مع منظمة التحرير الفلسطينية.

كما ان بعض الوزراء السابقين منهم يعارضون رئيس الوزراء في موقفه المتشدد .. تلك المعارضة التي دفعت الون لان يهز بيده السوط في وجه رئيس وزرائه ، وامام منظمة التحرير الفرصة الكاملة لتشجيع هذه الاصوات بانخاذها موقفا اكثر اعتدالا . ولكن لا منظمة التحرير ولا اسرائيل تستطيع ان تغير سياستها دون استشارة حلفائها.

فمنظمة التحرير ملتزمة بقرارات المجلس الوطني .. ورابين ملتزم باجراء انتخابات قبل الانسحاب من الضفة الغربية وكلاهما ينبغي اعداد نفسه لهذه المواجهة ..وموقف منظمة التحرير كما ورد على لسان العديد من زعمائها يتلخص في انه ينبغي على اسرائيل اتخاذ البادرة الاولى تجاه الاعتراف بالمنظمة : اي ان منظمة التحرير لا تستطيع الاعتراف باسرائيل الا اذا تم الاعتراف بها ..

وفاروق القدومي دائما غامض في تصريحاته ولكنه قال ذات مرة (لكي نعترف بشيء .. ينبغي ان تكون شيئا اولا) .. وهذا التعبير ينسحب على وجهين ..

المشكلة بين الدول العربية واسرائيل هي ان الطرفين يراهنان على الوقت والوقت اذا اسيء استعماله يمكن ان يكون مجرد هدنة بين حربين .

الكتائب تظهر نواياها تجاه الوجود الفلسطيني في لبنان



ما هو اذا كان لابد من ابادتكم .. نبقى احنا اولى من اسرائيل !

حقوق الفلسطينيين قبل الانسحاب

المنظمات الفدائية تتبع سياسة القضم

الغارديان

هدفان لمحاصرة تل الزعتر

○ تفسير محادثات مجلس الأمن ○ رأب الصدع في الصف الماروني

طوال فترة الهدوء التي سادت لبنان خلال عطلتي عيد الميلاد وراس السنة، كانت المقاومة الفلسطينية تتوقع ان تحاول ميليشيا حزب الكتائب اللبنانية جرها الى معركة مجابهة قبل ١٢ يناير للتاثير على النقاش الذي يجري في مجلس الامن .. وقد حدث ما توقعته المقاومة بالضبط .

فيوم الاربعاء الماضي شنت المقاومة الفلسطينية هجوما كاسحا لكسر الحصار الذي فرضته الكتائب على مخيم تل الزعتر .. وكانت الكتائب قد اوقفت شاحنات تحمل اغذية الى هذا المخيم الذي يقع في منطقة شرقي بيروت يسكن فيها من الشيعة اكثر مما يسكن من الفلسطينيين .. وبهجوم المقاومة الفلسطينية على احدى المناطق المسيحية المجاورة وقيام الكتائب بقصف مخيم تل الزعتر بمدافع المورتر والصواريخ ، بدات جولة جديدة من القتال الضاري في لبنان .

الحصار الكتائبي على مخيم تل الزعتر كان له هدف آخر غير التاثير على مجرى النقاش في مجلس الامن هو رأب الصدع الذي حدث بين الفئات المارونية في لبنان .. وقد بدا هذا الصدع الاسبوع الماضي عندما رفض ثلاثة من زعماء الموارنة البنود السياسية الثلاثة في خطة من خمس نقاط تحوي القاسم المشترك الذي تم التوصل اليه بعد مشاورات طويلة بين زعماء اليسار والوسط ، وكان اعنف الزعماء الثلاثة واكثرهم صراحة في رفض النقاط هو الاب شربل قسيس رئيس الرهبانيات المارونية المسلحة تسليحا جيدا الذي وصف الخطة بانها سخيفة ولا معقولة ، ومع ذلك فان الخطة لا تعدو كونها محاولة متواضعة جدا لتلمس سبعة المسيحيين على النظام السياسي في لبنان .

زعماء الموارنة من امثال الاب شربل قسيس يرفضون اي تغيير في الوضع الراهن ، ويتحدثون عن تقسيم لبنان باعتباره امرا لا بد منه اذا لم يتم القضاء على مخاوفهم .. وقد اشار الاب شربل قسيس في مقابلة صحافية اجريت معه الى « لبنان فيدرالي » كخيار آخر امام المسيحيين اما بطريرك الطائفة المارونية البطريرك انطونيوس خريش فانه لا يشاطر الاب شربل قسيس آراءه .. ذلك لانه يتمتع ببعد نظر كبير وبجسم يشبه جسم البابا يوحنا ، ولذلك فقد تحرك في اتجاهين .. فقد حاول اولا ان يجمع حوله الدعم اللازم بين ابناء الطائفة المارونية وقد نجح في ذلك ، كما حاول ان يعقد لقاء قمة مع زعماء الطوائف الدينية الاخرى لايجاد قاسم مشترك آخر يرضى عنه السياسيون .. ولكن البطريرك انطونيوس خريش بحاجة الى جهد الجبابرة لتحقيق ذلك .. خاصة وان سوريا واسرائيل تصرحان بانهما سيتدخلان في لبنان .



« حرب التجويع » .. التي تفرضها الكتائب ضد معسكر تل الزعتر

اوروبيو / الايطالية

الطلاق عصف بحكومة رومر والاجهاض يطيح بحكومة الدومورو



الدو مورو رئيس الحكومة الايطالية المستقيلة

ليست مفاجاة ان يعلن الدو مورو رئيس الوزراء الايطالي استقالة حكومته .. فمنذ ان وافق مورو على التكليف الصادر له من رئيس الجمهورية « جيوفاني ليوني » بتشكيل حكومة ائتلافية تجمع الديمقراطيين والجمهوريين وتكتفات الاوساط السياسية في ايطاليا تدور حول سؤال واحد :

كم من الوقت ستستمر حكومة مورو؟

لم يكن يتوقع اكثر المتفائلين ان تتمكن حكومة مورو من البقاء في الحكم اكثر من اسابيع او شهور قليلة .. ولكن حكومة مورو نجحت في الصمود طوال ثلاثة عشر شهرا رغم كل الاوضاع الداخلية المتازمة التي تعم الحياة السياسية والاقتصادية والاجتماعية في ايطاليا ، تلك الاوضاع التي كانت دائما تفرض طرح السؤال : متى ستستقيل حكومة مورو ؟

في نوفمبر ١٩٧٤ باشرت حكومة مورو مهامها وسط صراعات حزبية رهيبة وازمات اقتصادية ضخمة ومشاكل اجتماعية مدمرة ..

● صراعات حزبية لم تشهدها ايطاليا ولا اي بلد اوروبي اخر من قبل حيث شملت كافة الاحزاب سواء المشاركة في الائتلاف الحاكم من الديمقراطيين والجمهوريين او الاحزاب التي هي خارج هذا الائتلاف وباي في مقدمتها الحزب الشيوعي الايطالي وهو اكبر واقوى الاحزاب الشيوعية في اوروبا الغربية كلها والذي كان يرى انه لا خلاص لايطاليا من ازماتها الا بانضمامه للائتلاف الحاكم ، وبعد ان حقق الشيوعيون هذا الانتصار الكبير في الانتخابات الاقليمية التي جرت في شهر يونيو الماضي وفازوا فيها باغلبية المقاعد في سبع اقاليم من مجموع ١٥ اقليما تمت فيها الانتخابات لم تقف مطالبة عند حد الانضمام للائتلاف الحاكم بل طالب بان يكون الشريك الاقوى في الحكم وان توضع كل برامجه الاقتصادية موضع التنفيذ الفوري .

● ازمات اقتصادية ضخمة حيث كان حجم التضخم الاقتصادي يوم تولت حكومة مورو الحكم قد وصل الى حد ٢٠ بالمائة وارتفع الى ٢٧ بالمائة في منتصف عام ١٩٧٥ ليحتل اعلى نسبة منتصف عام ١٩٧٥ ليمثل اعلى نسبة تضخم يشهدها بلد اوروبي صناعي .. كما بلغت نسبة البطالة قرابة ١٢ بالمائة ، وبلغ العجز في ميزان المدفوعات اكثر من ١٤ بليون دولارا ، والبنك المركزي الايطالي اصبح مدينا بحوالي ١٢ بليون دولارا تتراكم عليه نسبة فوائدها لانه عاجز عن التسديد .

● وازمة اجتماعية مدمرة ناشرت بالصراعات الحزبية والازمات الاقتصادية واثرت فيها ايضا لان الاحزاب عرفت كيف تثير بعض المشاكل الاجتماعية من اجل تحقيق مكاسب سياسية ..

في شهر يونيو عام ١٩٧٤ تقدم الحزب الشيوعي بمشروع قانون اباحة الطلاق وطالب باجراء استفتاء عليه ، وتسبب هذا المشروع في اثارة مناقشات وصراعات حزبية داخل البرلمان وخارجه .. وتم الاستفتاء وحصل قانون الطلاق على موافقة الاغلبية بنسبة حوالي ٦٠ بالمائة ، وكانت هذه الموافقة من اهم دوافع تفجير الازمة الوزارية في ذلك الوقت والتي ادت الى ان قدم « ماريانو رومر » استقالة حكومته بعد ٨٩ يوم فقط من تاليفها مسجلا الرقم القياسي لاقصر عمر حكومة في تاريخ ايطاليا .

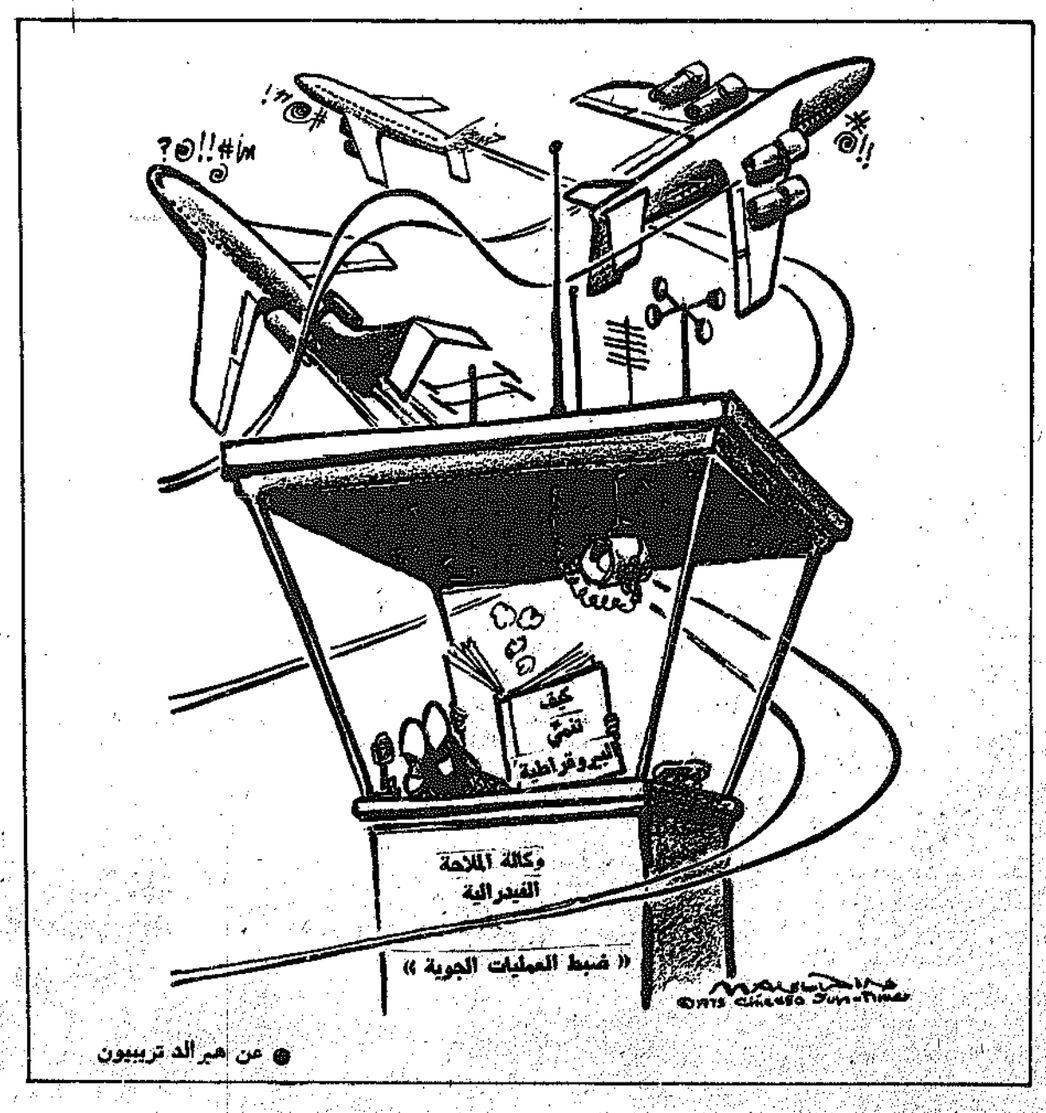
وعندما تولت حكومة مورو الحكم كانت الاعمال الفاشيستية قد بدات تنتشر بشكل علني داخل المدن الايطالية واصبحت عمليات الخطف والقتل والارهاب صورة مميزة للحياة الاجتماعية .

خلال الشهور القليلة الماضية اثيرت مشكلة اجتماعية جديدة وكان للحزب الشيوعي اليد الاولى فيها ايضا حين طالب بالتصويت على مشروع قانون خاص باباحة الاجهاض .. واحتدت المناقشات والصراعات داخل البرلمان، ووقف الحزب الديمقراطي المسيحي وهو اكبر احزاب الائتلاف الحكومي موقفا متشددا وطالب باستطلاع راي رجال الكنيسة قبل التصويت على المشروع . اقترح رجال الكنيسة عدم التصويت على المشروع الا بعد ان يضاف الى نصوصه ضرورة تحديد فترة اجراء عملية الاجهاض بمدة ٩٠ يوما فقط من بداية الحمل .. ورفض المؤيدون للمشروع اضافة هذا النص، وتجددت الصراعات .

ايام مناقشة قانون الطلاق لم يقف الحزب الديمقراطي المسيحي موقفا حازما تجاه الحزب الشيوعي ..ولكنه اليوم وخلال مناقشة مشروع قانون الاجهاض راح يشن حربا علانية ضد الحزب الشيوعي داخل البرلمان وعلى صفحات الجرائد .. وتحول مشروع قانون الاجهاض الى ازمة وزارية باتت واضحة من خلال المواقف المتشددة بين مؤيدي المشروع ومعارضيه من بين اعضاء وزارة مورو انفسهم ، كما ادى الى صراع اجتماعي تعبر عنه هذه المظاهرات المستمرة التي عمت المدن الايطالية بعضها يؤيد الاجهاض والبعض الاخر يرفضه ..

واستقالت حكومة الدومورو .. فهل كان مشروع قانون الاجهاض احد اسباب هذه الاستقالة كما كان مشروع قانون الطلاق احد الاسباب المباشرة لاستقالة حكومة ماريانو رومر ؟

ومن المستفيد ؟



● عن هيرالد تريبيون

فكس عالمي

هموم السوق الاوروبية المشتركة

اوروبا .. القارة التي سيطرت على مقدرات العالم مئات السنين ، وجدت نفسها ، فجاة ، في السنين العجاف التي تلت الحرب العالمية الثانية وقد تقزم دورها امام العملاقين الامريكي والسوفيتي ، واضطرت الى الجلاء عن كل مستعمراتها السابقة ، ومدت يدها طالبة العون من اميركا الغنية لكي تستطيع الوقوف على قدميها واصلاح ما دمرته اهوال الحرب التي عصفت بها خمس سنوات فدمرت مدنها العامرة ومصانعها الضخمة .

وتنادى اصحاب الراي في القارة المنكوبة لايجاد مخلص من هذا الوضع ، وعلى راسهم السيد شومان وزير مالية فرنسا الذي اقترح اقامة وحدة اقتصادية بين دول اوروبا الغربية وقد لقي اقتراحه القبول ، فوقعت معاهدة روما عام ١٩٥٧ وخرجت السوق الاوروبية المشتركة الى عالم الوجود في اليوم الاول من عام ١٩٥٨ ، جامعة بين اعداء الامس ، فالفتى الالماني والفرنسي والايطالي والهولندي والبلجيكي .

وقد حددت السوق اهتماماتها الاولية باهداف اربعة :

● ازالة الحواجز الجمركية والتجارية بين الدول الاعضاء .

● اتباع سياسة تجارية موحدة تجاه الدول غير المنضمة للسوق .

● تنسيق السياسة الزراعية .

● تامين انتقال رؤوس الاموال والايدي العاملة من دولة عضو في السوق الى دولة اخرى .

وبرز مشروع الوحدة الاقتصادية، وهرعت بريطانيا تنضم الى الركب بعد ان وجدت ان صلاتها بالكومنولث لم تعد تفيدها كثيرا ، واصبحت اوروبا عملاقا اقتصاديا .. ولكن بقدمين من فخار .. لان الوحدة السياسية ظلت على الرف ، ولم تسر بموازاة الوحدة الاقتصادية .

واصبح انتاج السوق المشتركة من الفولاذ يعادل الانتاج الاميركي بعد ان كان لا يزيد عن ثلثه عام ١٩٥٨ بل ان السوق تنتج من الاسمنت والبلاستك والسيارات ما يفوق انتاج الولايات المتحدة . وقد بلغت صادرات دول السوق المشتركة خلال السنة الماضية ١٠٠ مليار دولار متخطية بذلك الرقم الاميركي للصادرات .

ومع ذلك ، فان السوق تعاني من نغرة تكاد توقف من نموها ، وهي حاجتها الى النفط .. فاوروبا تعتمد على الخارج في تامين حاجتها من النفط .. بينما تنتج الولايات المتحدة اكثر من ٦٠٠ مليون طن سنويا .

مشكلة النفط ، بالاضافة الى انعدام الوحدة السياسية والعجز العسكري توشك ان توقف المعجزة وما لم يستطع زعماء اوروبا معالجة هذه المشاكل بصورة جذرية فان معجزتهم التي افتخروا بها طويلا ستظل عرضة للانهيار .

صالح الخريبي

على مزاجي

شو يعني ديمكراتية ؟

التقى « بسطاوي » مع صديق له « اشرفاوي » عند « المتحف » الذي اصبح يسمى « بوابة مندلبوم الجديدة » .

وبعد ان تعانقا وتمانجعا ، تبادلا حديث السياسة ، فقال « الاشرفاوي » :

● نحنا ، في مناطقنا عنا ديمقراطية اكثر منكن !

فرد « البسطاوي » : شو يعني ديمكراتية هيدي ؟!

● يعني الواحد عنا بيقدر يهتف بنص الشارع « يسقط الاباتي شريل » وما حدن يتعرضلو .

— احكلي هيك تمثال عنا وشوف بلي بيسقط الاباتي شريل — بيصفقولو كمان !

« ابن البلد »

● من « المحرر »

صالون العز للرجال



تصميم قصات جديدة على يد أمهر الحلاقين أبو العز
والتقيد الكامل بالمواعيد المحددة والتقيد بالاسعار المعلنة

المنيوم كاظم

بحاجة الى :

معلمين المنيوم

على درجة عالية من الكفاءة

يرجى من المبتدئين عدم المراجعة

الاقبال من الساعة ١٢ - ١ ظهرًا
ومن الساعة ٤,٣٠ - ٦ مساءً

على الهاتف / ٨١٥٤٦٥ / ٨١٥٩٤١

ايربال فوبا المركزي

٢٣ - المنت



ايربال اوروبا

FSA 4091

المميزات :

- قدرة عالية لاستقبال الملايين والمذاعين
- مقاومة خلفية كبيرة
- تحديد زاوية التوجيه بدقة
- دقة متناهية في الصناعة
- كل ايربال محفوظ ضمن كرتون ومرفق معه كتالوج هذا النوع من الايربالات تصنعه شركة فوبا الالمانية فقط.

ورشة أحباب

اللافندكيا

أفتح بالنقرة من أجلك وأجلها



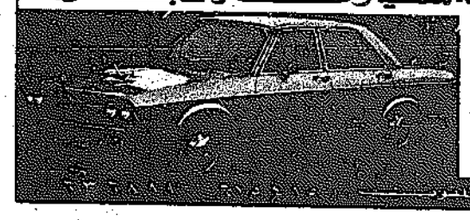
بشكل واسع من المجتمع الرجالي والنسائي بالاسماء لمن شاهد وعاين عن قصب مناسب كبير بمناسبة الافتتاح

كبوت نسائي انكليزي
بدلات رجالية
وجاكيتات سبور .

النقرة - شارع عبد الحميد شومان - مقابل مدرسة المجاهد الخاصة

استبدل سيارتك المستعملة .. بسيارة المانية جديدة فولكس اوادي / لدى مؤسسة

عيد للسيارات والتجارة



نقدًا وبالتقسيط
اشارة مطافي
السالمية
بناية انجر السابقة

تشكيلة فخمة لبيع بمعاف

والان ابتدانا بتنفيذ البناء في مشروع

اسكان الاندلس

قرب مستشفى الجامعة
الشقق محدودة / الاسعار مغرية / والاقساط مريحة

مكتب العقارات العربية

شارع السعد / عمارة السعد / شقة ٢٣
المدورة الثالثة / تلفون ٤١٥٦٠٣ ص.ب ٢٢٨٨٢

١ - الجبل الاخضر .
٢ - ضاحية اسكان الاطباء .
٣ - اليودة / قرب مبنى الاذاعة والتلفزيون
٤ - المطار الدولي / على الشارع الرئيسي
٥ - وادي السير ٦ - ضاحية اسكان حنينا
٧ - جناعور .

مكتب العقارات العربية

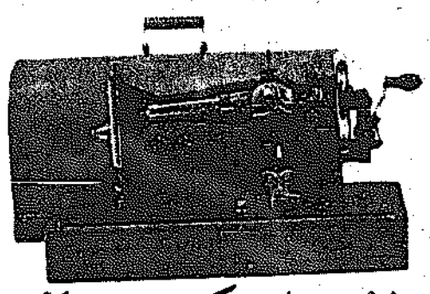
شارع السعد / عمارة السعد / شقة ٢٣
المدورة الثالثة / تلفون ٤١٥٦٠٣ ص.ب ٢٢٨٨٢

قطع اراضي للبيع في الاردن

١ - قطع اراضي على شارع المدينة الطبية
٢ - قطع اراضي على شارع المدينة الرياضية
٣ - قطع اراضي مطلة على سد الملك طلال
٤ - قطع اراضي مطلة على محطة الاقمار الصناعية
٥ - قطع اراضي في « زي » على طريق السلط / العارضة مفروشة بكروم العنب وقطع في مناطق مختلفة في ضواحي عمان

الاتصال / بيع فؤاد كرادشة / تلفون ٤٦٨٨٠٧
سمرة بابا حديثة / شارع فؤاد السالم / بجانب وزارة الداخلية

وصلت رفعة جديدة من ماكينات الخياطة ماركة بيتر فلاي / فخر صناعة الصين الشعبية الاصلية
موقعين باليد والرجل .



البيع جملة ومفرق
متعهدون لتصدير الطلبات الى دول الخليج العربي واليهودية اسعارنا مغرية

شوكة دار الانوار الكهربائية
مقابل وزارة التربية / ت ٤٤٧١٨٠ / ٤٧٧٠٠٧
ص.ب ٢٨٤٥ / كويتي / الصفاة

قطع اراضي للبيع بالاردن

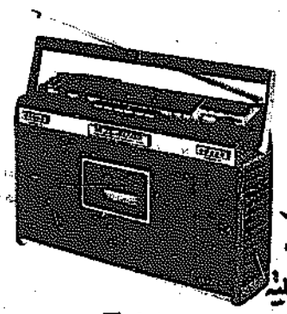
استمرارا في تقديم الاحسن والافضل والاقل كلفة يسر شركة الكرمل ابو راس العقارية عمان - طرح المشاريع التالية :
١ - مشروع ام السماق السكني بين اسكان عاليه واسكان البنك العربي - ماء وكهرباء .
٢ - مشروع السرو كيلو ونصف عن بيت وصفي التل ، ٥٠٠ متر عن بيت رجب خشمان وعلى شارع معبد عرضه ٢٠ متر .
٣ - مشروع صافوط على كتف الجبيهة وتتمتع بجمال خلق الله - فقط ٦٠٠ م عن وسط الجبيهة - الكهرباء والماء اقل من ١٠٠ م .
٤ - مشروع ام الدنانير بالقرب من محطة الاقمار الصناعية .
٥ - قطع محدودة في مشروع المهندسين الزراعيين وسد الملك طلال
ملاحظة الى الاخوة الكويتيين :
لدينا حجر اردني احمر وابيض
اذهب الى عمان على حسابنا وتاكد بنفسك من المواصفات والاسعار شركة الكرمل مقابل قصر السيف مباشرة المركز التجاري الرابع
ت : ٤١٧٧٦٤ - ٤٢٤٦٤٧

ايها المواطن الكريم

لضمان مستقبلك ومستقبل ابنائك ولجني الربح السريع بادر فورا ايها المواطن الكريم ، لشراء قطع اراضي على ضفاف بحيرة قطينة حمص باسعار مغرية جدا علما ان مكتب طنوس العقاري تملك قطع اراضي لبناء مساكن وشاليهات وفنادق سياحية فلا تدع الفرصة تفوتك وبادر فورا لشراء دونم او عدة دونمات بسعر مغر والارباح مضمونة واتصل فورا ...
(بمكتب طنوس العقاري)
شارع فهد السالم عمارة الكويت
شقة ٤١٧ - هاتف ٤١٢٨٣٥
ملاحظة : براس مال قليل تربح ثروة طائلة

وكالة سانكي تقدم

SANKEI



احدث ماتوصلت اليه اليابان في صناعة الالكترونات
راديو ومسجل ستيريو مزود باربع سماعات وميكروفون عدد ٢ داخلية حساسة / تستقبل عن بعد واربع موجات مع F.M
الوكيل العام / حسين فريد العمر / حولي / شارع توتن / ت ٥٤٦٨٦٢
شارع عبد الله السالم / تلفون / ٤٣٥٦٨٣

للبيع

محل في موقع تجاري ممتاز

« مقابل سوق الكويت »

بناية فندق يونيفرسال
بالبصاعة او بدونها / مساحته حوالي ٤٥ م٢ / المواجهة

ت ٨١١٣٧٨ / من ٩ - ٣٠ و ١٢ صباحًا
من ٣٠ و ٣ - ٧ مساءً
محمد

للبيع

قطع اراضي بعمان

موقع ممتاز - اسعار مغرية جدًا

يعلن مكتب الشركة الثلاثية العقارية التجارية ومكتب الاندلس العقاري بعمان عن طرح نمر مفروزة للبيع في المشروع الكائن في الذراع الغربي حوض ٣٨ قطعة رقم ٦ داخل حدود امانة العاصمة واقع بين الجبل الاخضر وجبل عمان ونادي الارثوذكس .
بامكانكم الاطلاع على المخططات المنظمة من قبل امانة العاصمة في
معرض الريان - دوار الكرد - النقرة - ت ٥٤٢٣١٨
او في بقالة سيلة الظهر - الفحيحيل ت ٩١١٢٩٧ -

تم بعون الله تعالى

افتتاح شركة

الدعاء التجارية

لصاحبها : العيداني وابو ندى
تجارة عامة / استيراد وتصدير / قومسيون تخليص بضائع / شحن / تغليف ونقل / مقاولات عامة .
الصالحية / خلف وزارة الخارجية / عمارة القبلة
الدور الاول / شقة ٢
المكتب الرئيسي / هاتف / ٤١٤٨٦٨ / ٤١٣٤٠٥
مكتب المقاولات / هاتف / ٤١٥٧٠٤ / المشرف

هدية مؤسسة الورداني الهندسية لعام ١٩٧٦

ماتورمع ايربال ١٥ المنت مع الزايرات والتركيب ٢٩ دينار
« « « ١٨ « « « ٣٤ «
« « « ٢١ « « « ٣٦ «
« « « ٢٣ « « « ٣٨ «
الرشيد / قرب الدوار الكبير / مقابل مدرسة الاحياء / شارع ابن خيرية
تلفون / ٦٣٤١٦٩

للايجار



فيلا بضاحية عبد الله السالم - طابقين سنترال وحديقة - الاتصال : ٨٧١٦٥٥ ، ٨١٢٦٦٤

للبيع

بقالة في موقع سكني ممتاز
بين المدارس - بابين
الاتصال ت : ٦١٩٧٢٨

للايجار رخصة

رخصة مطعم ومقهى
الاتصال ٦١٥٤٩٨ - فهد
من ١ الى ٣ ظهرا

مطلوب

سرداب لاستعماله لمخزن في السالمية او الرميثية لمواد رياضية وملابس نظيفة
الاتصال / تلفون
٦٣١٦٨٦ / ٦٣١٧٣٧

الى شركات المقاولات

لدينا ما تخصص اعمالكم
١ - صبغ اسود لبايات الاسبستوس
٢ - ملازم حديد للبناء
٣ - بودرة حديد لنشاره
الاتصال / تلفون / ٨١٥٦٣٢

اعلان

مطلوب على وجه السرعة / فنيون لحام / آرك وآرجون للعمل في تركيب غلايات محطة الدوحة البخارية لتوليد الطاقة - الاتصال بشركة / فيف كايل بابكوك
هاتف / ٨٧٥٢٨١ / او الحضور شخصيا لمقر الشركة في موقع عمل انشاء وتركيب محطة الدوحة البخارية

مطلوب

طابق من فيلا او شقة لمتزوج وزوجته بدون اولاد .. الاتصال
ت : ٤٢٢٥١٨ - ٥١٤١٤٩
ابو مطوع

للايجار

فيلا مؤثثة ، حديقة ، ملاحق بالرميثية قطعة ٣
الاتصال تليفون :
٦٣٦٦١٦

يطلب عملا

رسام معماري مؤهل خبرة سبع سنوات وملم بالرسوم الانشائية والصحية ، تليفون :
٤٢٢٦٤٢ - ٤٢٢٦٤٦
ص.ب ٤٧٤٠ الصفاة

العسل الطبيعي ..

وصلتنا كمية من عسل النحل الطبيعي ١٠٠٪
البيع جملة ومفرد
المراجعة / الشركة الدولية للعقار والتجارة
تلفون / ٤١٤٧٦٢ / ٤٢٥٧٩٤

للبيع قطع اراضي زراعية بالاردن

تعلن عن طرح المشروع الزراعي الرابع المكون من قطع صغيرة مساحة ١٣ دونما .
المشروع يقع ما بين مزرعتي الكردي والشريف هاشم اللذين يزودان الاردن بالخضروات حيث المنطقة غنية بالمياه الجوفية .
فؤاد كرادشة - معرض بابا مجدي - شارع فهد السالم جنب وزارة المالية - ت : ٤٢٨٨٠٧ .

مؤسسة الطاهوس لسيارات



المرقاب / شارع السور قرب محطة البنزين الجديدة
ت ٤١١٣٢٦ / ٤١٨٨٩٨ فرع بيانة / ت ٦٣١٠٧٨
فرع مبارك الكبير ٥٤٢٢١٨ / فرع الجهراء ٩٧٣٧٠

ايجار واستئجار العقارات / بيع وشراء التأثيم والعقارات
ت / ٤٣١٤١٧
٤٣١٢٧٥

رسفلاير واوفراج

يوجد لدينا كراسي وطرابيزات للايجار / كما توجد لدينا / خدمة
طلبي وبقية التوريد / ت ٤٢٥٨٧١ / ٤١١٩٧١
داخل الكويت / ٨١٤٦٠٠ الشرق

تدشن المؤسسة الاهلية

لتأجير السيارات
السالمية شارع سالم المبارك ت ٦٣٨٠٨٢ ، ٦٣٨٠٨٦

عروض استثنائية لايام لتأجير
جميع السيارات
بأسعار مغرية
سيارات حتى سنة ٧٦

وصلت سياراتنا الامريكية ١٩٧٦

وصلت سياراتنا الامريكية ١٩٧٦ بالنقد والتقسيط - مؤسسة سالم علي للسيارات - حولي - شارع المثنى - خلف الساعد الخاصة . تليفون : ٥٤٢٩٢٨

مطلوب

١ - فني لفلترات
٢ - مندوب مبيعات
الخبرة واجازة قيادة ضرورية
المراجعة شركة الشاطىء الذهبي مقابل وزارة المالية
ت : ٦٤٨٨١٢

الآن في ايفا

بالسالمية
١ - بوت نسائي ورجالي وولادي
٢ - احذية للجميع
٣ - احدث ملابس الرجال والاولاد

لدينا سيارات مستعملة

بأقساط مريحة
تلفون : ٦٣٦٨٨١
٦١٥٤٨٥

رسالة القبس من صنعاء

الرّجل الأقوى في الجيش اليمني يتحدث:
الوحدة مع السعوديّة ستتم قريباً



القحمي في مكتبه : الآن مستقلب

صنعاء — القبس — من ليلى بديع :

المقدم احمد الغشمي نائب القائد العام للقوات المسلحة ورئيس هيئة الاركان وعضو مجلس القيادة من قبيلة حاشد كبرى قبائل اليمن ، والتي يراسها زعيم المعارضة الشيخ عبدالله بن حسين الاحمر ، رجل السعودية اليوم . انه الرجل الاقوى في الجيش ، رجل الملمات ، صاحب مبادرة التسوية بين المقدم الحمدي والمعارضة وزعيمها الشيخ عبدالله بن حسين الاحمر . انتظرت في احدى الليالي — اثناء وجودي في صنعاء — في منزل الشيخ الاحمر قدوم المقدم الغشمي حتى الساعة الحادية عشرة والنصف ليلا ، كي اكون شاهدة على كلام المقدم الغشمي ووساطته بين النظام القائم والمعارضة بعد ان فشلت وساطة السعودية الاولى . ولكن الغشمي الذي ارسل رسوله معلنا عن قدومه قبل الساعة الحادية عشرة لم يات ، بل ان الحرس في الصباح قالوا انه اتى ولكن بعد منتصف الليل وبعد ان آوى كل الى فراشه . ليلتها لم استطع الخروج من منزل الشيخ الاحمر ، لان وضع الامن لم يكن يسمح بخروجي ، خاصة وانني في منزل زعيم المعارضة ، والبيت مطوق من جميع الجهات ، فضلا عن احتجاز قوات الشرطة لاحد سائقي الشيخ الاحمر في مساء ذلك اليوم .



الحمدي : قال عنه الغشمي انه الرئيس اولا واخيرا



الاصنج : لماذا استدعى المسوري ؟

لامكان للأحزاب في اليمن الشمالية الديمقراطية شيء مقدس .. والشعب فوق القبائل

وبالفعل فقد بقيت قصة زيارة المقدم الغشمي التي لم تتم فعليا سرا ، ولم يعرف بها احد سواي ، لا الشيخ الاحمر اخبر بها احدا ، ولا انا شخصيا كانت لي المصلحة في اذاعة هذا السر .

الشيخ الاحمر عاد الى حجر او « مدينة السلام » كما سمي المؤتمرون من رجال القبائل « المعارضة » المدينة ، وانا ذهبت ابحث عن حقيقة الاوضاع الاخرى في صنعاء ، وعن شخصية المقدم احمد الغشمي التي برزت في السنة الاخيرة بعد اقالة رئيس الاركان السابق المقدم مجاهد ابو شوارب ، اضافة الى الصفة التي كانت معروفة عنه بانه احد الاعضاء البارزين في تنظيم الاخوان المسلمين .

الشارع هنا في صنعاء يؤكد ان اداة الحسم اليوم هي في يد المقدم الغشمي ، وان لزيارته الاخيرة للمملكة العربية السعودية اكثر من مغزى ، ثم ان الخلاف القائم بينه وبين المقدم الحمدي من جهة وبين الصدي والاحمر من جهة اخرى يدفع الرجل الى قمة الهرم رغم قوة المقدم الحمدي . هذا في حين يؤكد البعض ان الغشمي سيبقى الرجل الاقوى نتيجة تأييد السعودية المطلق له ، الا في حال استدعاء المقدم حسين المسوري سفير اليمن في القاهرة الذي يعتبر محسوبا على السعودية ، فضلا عن ان المسوري يجد عطفا اكثر من قوى المعارضة ، رغم انه رجل السعودية المطلق دون نقاش .

حملت في ذهني اوضاع اليمن وكل ما يمكن للمرء ان يدونه ، وذهبت لمقابلة المقدم الغشمي في مكتبه بمبنى القيادة العامة للقوات المسلحة الذي اجاب على اسئلة « القبس » ببساطة وصراحة .

الامن في قبضتنا كالقلم في يدك

● كيف يمكنكم وصف وضع الامن في اليمن في هذه المرحلة ؟

— ان وضع الامن في اليمن اليوم ، هو افضل مما كان عليه في اي وقت مضى من حيث الاستقرار ، والوضع كما رأيت عادي ومستتب باستثناء بعض الاشاعات التي يطلقها اعداء البلاد لخلق الفتنة وبلبلة الاراء .

● بماذا اذا تفسر وجود الشرطة في الشوارع وبكثافة بعد الساعة الثامنة والنصف ليلا ؟

— ان وجود الشرطة في الشوارع امر طبيعي لمنع نزول الجيش من الوحدات العسكرية ، وكذلك حتى تكون عاملا مساعدا للامن على ضبط القضايا الشخصية ، والفردية العادية التي باتت تحدث في كل مكان .

● وتحديدا بعد الساعة الثامنة والنصف ليلا ؟

— هناك قرار بتواجدها بعد هذه الساعة لحفظ الامن .

● وهل هذا يعني ان لديكم معلومات بحدوث تخريب ، او توقع حدوثه بعد هذه الساعة ؟

خلاف الاخوة ليس عداوة

— قلت ان الوضع مستتب والامن في قبضتنا كالقلم في يدك .

● هل بامكاننا اعتبار وجود الشرطة بسبب الخلاف القائم بين الاخ ابراهيم الحمدي وبين رئيس مجلس الشورى السابق الشيخ عبدالله بن حسين الاحمر ؟

— ان الخلاف القائم بين المقدم الحمدي والشيخ عبدالله بن حسين الاحمر ، هو خلاف عادي وبسيط ، ولا يعني انهم اعداء ، كذلك فان الخلاف ليس حيا بين الاخوة لانه في النهاية يعني مجرد خلاف في وجهات النظر حول تسيير شؤون البلاد ومصالحها .

الديمقراطية شيء مقدس في اليمن

● بماذا تفسرون هتافات مظاهرة ٢٢ اكتوبر « لا شورى بعد اليوم » ؟

— الهتافات كانت تعبيرا عن مشاعر المتظاهرين .

● وهل تتجه مشاعر المتظاهرين من ابناء الشعب الى رفض الديمقراطية في البلاد ؟

— الديمقراطية شيء مقدس في اليمن .

● بماذا تفسرون اقالة مجلس الشورى اذا ، وتنصيب المقدم الحمدي نفسه رئيسا ؟

— ان اقالة مجلس الشوري هو تدبير داخلي ريثما يعلن عن موعد جديد للانتخابات ، وبخصوص المقدم الحمدي فهو الرئيس اولا واخيرا .

● ما هي نتائج وساطة الامير تركي بن فيصل والعميد صالح الضنيدي بين الرئيس الحمدي والشيخ عبدالله بن حسين الاحمر ؟

— قلت لك ان الخلاف بسيط ولا يستدعي الوساطة من قبل الشقيقة العزيزة السعودية ، وقريبا سيأتي اليوم الذي يتفقون فيه لمصلحة البلد .

الانفجار مستحيل في اليمن

● هل تتصورون حدوث انفجار قريبا في اليمن ؟

— لا يمكن للمرء حتى التصور بحدوث اي انفجار داخلي في اليمن ، او احداث انفجار مستحيل مهما سعى له اعداء اليمن . والقوات المسلحة اليمنية اليوم هي اقوى من اي وقت مضى سلاحا وتدريبا وثقافة وايمانا بالله والثورة .

● ما هي نسبة التواجد الارتني — الايراني من خبراء وفنيين في القوات المسلحة ؟

— اسمحي لي بهذا السؤال .

● كيف تفسرون وصول السلاح الاميركي الذي اعلن عنه في الاشهر الماضية وبقاء الخبراء الروس ؟

— نحن نريد تسليح الجيش من اي مصدر كان ، شرط ان لا يكون وصول السلاح مشروطا . وعند وصول السلاح عادة ، لا بد من وصول الخبراء المختصين معه .

الوحدة مع السعودية ستتم قريبا

● يقال انك رجل السعودية القوي في الحكم اليوم ؟

— المملكة العربية السعودية شقيقة وصديقة .

● ما هي اسباب ونتائج زيارتكم الاخيرة للسعودية ؟

— ليس شرطا ان تكون هناك اسباب موجبة لزيارة السعودية ، فتكرار زياراتنا للمملكة العربية السعودية امر طبيعي ، والنتائج دائما ممتازة والعلاقات بيننا قوية ولا تحتاج الى توضيح ، وقريبا جدا ستتم الوحدة بيننا .

● وهل هناك لجان تعمل في اطار الوحدة بين اليمن والسعودية ؟

— بدأنا التنسيق في الاعلام والتربية والتعليم والشؤون الاجتماعية والعمل ، وقريبا جدا تبدأ القوات المسلحة في التنسيق بين البلدين .

● وهل هناك اجماع شعبي على هذه الوحدة ؟

— ان دخول وزارتي الشؤون الاجتماعية والعمل والاعلام في التنسيق منذ فترة مع الوزارات نفسها في المملكة تعني ان الشعب موافق على الوحدة ، خاصة ان مصلحة اليمن تقتضي ذلك لوجود ما يقرب من مليون ومئتين وخمسين الف يمني في المملكة . وقريبا جدا ، وقبل نهاية هذا العام ، سنبدأ الجيشان من القوات المسلحة في التنسيق بين البلدين حتى تؤهل لقيام الوحدة .

لن نسمح بقيام الاحزاب في اليمن

● ما هو راي الاحزاب في هذه الوحدة ؟

— الاحزاب هي ضد كل شيء ولا يمكن قبولها عندنا على الاطلاق ..

● والمثقفون ايضا ؟

— ان المثقفين الحقيقيين هم الذين لا ينتمون الى الاحزاب مهما كان نوعها واتجاهها ، وهم الذين يسعون لمصلحة اليمن قبل كل شيء .

● والقبائل ؟

— الشعب فوق الجميع .

● منذ متى فكرتم بالوحدة مع السعودية ؟

— منذ حركة ١٣ يونيو ١٩٧٤ .

● ولكننا لم نسمع عنها الكثير في الماضي ؟

— الان آن الاوان .

● ما رأيك بلجنة الاصلاح ؟

— نرجو لها التوفيق .

● ماذا على صعيد العلاقات العامة مع الدول العربية ؟ وهل ستقومون بزيارات في المستقبل القريب الى العراق وسوريا وليبيا اسوة بزياراتكم للسعودية ؟

— لم تصلني دعوات من هذه الدول لزيارتها حتى الان ، كما انه ليس لدينا مع هذه الدول علاقات على صعيد القوات المسلحة .

● ما رأيك بالحل لقضية الشرق الاوسط ؟

— ان الحاكم هو الاقدر على فهم مصلحة بلاده ومعرفة الخير والشر لها ، وشخصيا اريد ان يتم حلا سلميا لكافة مشاكل الدول العربية دون استثناء ، بما فيها الحرب الطائفية الدائرة حاليا في لبنان .

● اخيرا هل تعتقد ان البحر الاحمر سيكون منطقة الصراع المرتقبة بعد حل قضية الشرق الاوسط كليا ؟

— لا يمكنني تصور ذلك ، وعلى اي حال موقف اليمن معروف ، فنحن دولة عربية مسلمة مثل جميع الدول العربية المواجهة للعدو الاسرائيلي .

هذه صورة للحوار الذي دار مع رئيس الاركان اليمني او رجل الاحداث ولكن توقعاتي وتوقعات المراقبين والمعارضة في اليمن حدثت فعلا بمجرد وصولي الى القاهرة ، حيث استدعى عبد الله الاصنج وزير الخارجية اليمني تلفونيا المقدم حسين المسوري سفير اليمن في القاهرة لامور هامة جدا .

ومن المنتظر ان يحدث تغيير مفاجيء في القيادة اليمنية بمحاولة ترقيع الوضع من الداخل ، واعطاء منصب بارز للمقدم المسوري ، خاصة بعد الزيارة الطارئة التي قام بها الامير سلطان بن عبد العزيز والامير تركي بن فيصل مؤخرا للعاصمة اليمنية في محاولة لانهاء الخلاف القائم بين المعارضة والمقدم الحمدي .

عبقرية الحضارة العربية أساس النهضة في أوروبا

في محاولة لزيادة التفهم والتقدير لثقافة العرب وحضارتهم ، ولخلق جو من حسن النية تجاه دول الشرق الاوسط العربية ، قامت شركة «موبل» بتبني دراسة شاملة للعرب والاسلام في اوج حضارتهم تحت اسم « عبقرية الحضارة العربية : اساس النهضة في اوروبا ».

وقد قام باعداده وعمل البحوث اللازمة له نخبة منتقاة من الادباء والعلماء المتبحرين في مختلف حقول الدراسات الاسلامية من الشرق الاوسط واوروبا والولايات المتحدة الاميركية . بتقديمها في الكتاب .

حجم الكتاب ١١ بـ ٢ — ١٢ بوصة ، ويتكون من ٢٥٠ صفحة وحوالي ٨٥ صورة بالالوان لم ينشر عدد كبير منها من قبل ، هي صور لاعمال فنية . واخرى توضح فن العمارة العربي والآلات التكنولوجية مخطوطات يعود تاريخها الى ما بين القرنين الثاني عشر والرابع عشر .

وسينشر الكتاب تجاريا باللغة الانكليزية في كل من الولايات المتحدة واوروبا ، ويجري الان بحث امكانية نشره مستقبلا بلغات اخرى ستشمل على الارجح اللغة العربية .

وسيباع الكتاب في المكتبات بحوالي ٤٥ دولارا ، الا انه سيكون متوفرا للهيئات المنتمية الى شركة «موبل» بتغليف وتجليد ممتازين « ديلوكس » بحوالي ١٣ دولارا ، وسيعتمد السعر النهائي على الكمية الفعلية التي يستطلب .

وينوي قسم الشرق الاوسط تقديم الكتاب الى عدد من الشخصيات العربية في الولايات المتحدة ، كما اوصت مؤسسة على ٥٠٠ نسخة لتوزيعها على المكتبات وقادة الراي في الولايات المتحدة .

ونتيجة للاتصالات التي جرت في اوائل هذا العام عن طريق المؤسسات المختلفة « المتعاونة » في البلاد العربية والاسلامية ، امكن الحصول على ٣٠٠ طلب لهذا الكتاب لاستعمالها كهدايا وتقدمات خاصة للمدارس والمعاهد والمكتبات العامة .

ونحن نعتقد بان هذا الكتاب سيكون هدية مميزة لكثير من المؤسسات ، فبالاضافة الى امكانيات تقديمه كهدية الى السفارات والقنصليات العربية فهو يصلح هدية لقادة الفكر في العديد من المجالات الثقافية المختلفة ، وكذلك المكتبات والمعاهد . والمقالات الكثيرة التي صدرت في مراجعة الكتاب ونقده من قبل مجموعة من العلماء والادباء المشهورين ، تدل على انه يشكل اضافة « بالغة » الاهمية الى هذا المجال الثقافي ولعدة سنوات قادمة .



تعلن
وكالة باهري لبيع الاراضي بالأردن

عن وصول قطع سكنية صغيرة للبيع في مابكا / الجبل الابيض صويلح / خلية الموقف الماء والكهرباء متوفرة الشوارع معبدة .

الاتصال / تلفون / ٤١٢٩٥٨ بعد الظهر

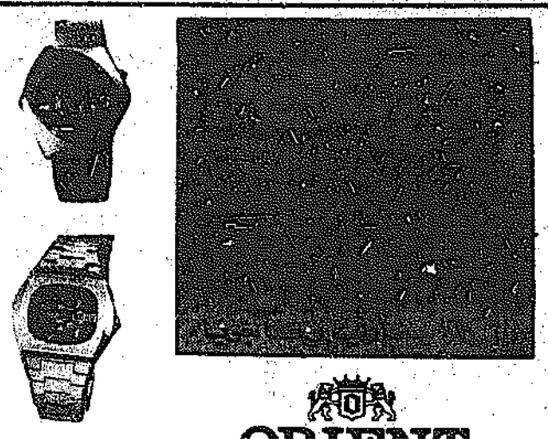
مؤسسة سليم للتجارة

فوق مطعم جبري / شارع فهد السالم

بسم الله الرحمن الرحيم

فيه شفاء للناس ، صدق الله العظيم

عسل نحل طبيعي ، اوفي ، ماركة الحاج عارف ابو شحاب واولاده ، عقربا - نابلس ، موجود في الجمعيات التعاونية والاسواق المركزية



ORIENT

جاب محضر المالحية / عمارة الاوقاف

تلفون / ٤٢٤١٢٥ / ٤٢٤١١٦

للبيع

سياره فولفو ٧٦ / ٢٤٤ دي ال ٢١

السعر ٢٣٥٠ المراجعة

ت / ٤٣٠٥٦٩ / الخياط الفلسطيني / الطرقات

مقابلة نادي الشرطة / قرب مجمع البوراني

الاسكندرية والمحمودية

مشروع سياحي متكامل بضفة البحيرة الشمالية

العجمي

شركة غرناطة للتجارة والعقارات

شارع الهرم

٣ غرف نوم وردهة ، مدخل وصالة معيشة وطعام وحمام لوكس ، جميع الادوات الصحية والتحسامات مستوردة .

جميع غرف النوم والمعيشة والطعام مكسوة بالسجاد المستورد من الخارج الى الحائط ، مجموعة محلات بها حمام سباحة ونادي وملاعب اطفال وسوق تجاري / الشقة بوائد بلكونات كبيرة ومنشفيل ،

الشقة مرهونة بالبلدية المستورد من الخارج

للاستعلام / تلفون / ٤١٤٥٦٢ / ٤١٤٥٨٢

شارع البور / بناية الخشان رقم ٤ / فوق إسفارة الهولندية

شركة غرناطة للتجارة والعقارات

المعادي

• شقة ديلوكس فاخرة • شقة المعادي الجديدة

• تتكون كل شقة من غرفتين نوم ، صالة معيشة صالة طعام ومطبخ ، ٢ حمام

• ارضيات رخام وباركيه .

• دهانات الحوائط الداخلية كلها بالزيت

• الحمامات لوكس ومستوردة .

• التسليم خلال ١٥ شهرا .

للاستعلام / تلفون / ٤١٤٥٦٢ / ٤١٤٥٨٢

شارع البور / عمارة الخشان رقم ٤ / فوق إسفارة الهولندية

شركة غرناطة للتجارة والعقارات

مركز رجال الاعمال

شقق وعيادات ومكاتب ومحلات تجارية للبيع

باجمل موقع على شارع مصر والسودان الرئيسي قرب القبة وتحتوي البناية على ١٣ طابق الطابق الاول منها للمكاتب والعيادات والطابق الارضي مخصص للمحلات التجارية .

تتكون كل شقه من ثلاث غرف نوم ، صالة معيشة صالة طعام ٢ حمام ومطبخ / الارضيات مغطاة بالموكيت المستورد من الحوائط الخارجية / الحوائط الداخلية مدهونة بالبلاستيك / التسليم خلال ٢٤ شهر / للاستعلام / ت ٤١٤٥٦٢ / ٤١٤٥٨٢ / شارع البور بناية الخشان رقم ٤ / فوق إسفارة الهولندية .

تعلن معلمات
من حسين الخواجة للسجاد والبوادیات

انها بناء على طلب الزبائن الكرام وارضاءً للجميع قررت الاستمرار في تقديم اسعارها الاستثنائية المخفضة وانها تدعوكم لمشاهدة تشكيلة عام ١٩٧٦ والتي وصلتنا حديثا علماً ان الفرصة هذه لتقوكم

المعرض الرئيسي / حولي / شارع توفس / ت ٥١٠٧٤٩

المعرض الثاني / الصالحية / شارع حائل بجانب / ت ٦١٣٣٧٦

للبيع

مزرعة في الاردن لرجل اردني اري مساحتها ٦٠٠ دونم يوجد بها بئر ماء عمق مزروعة ٣٥٠ دونم بسرسيم وتسقى بواسطة المرشات (مطر صناعي) ويوجد بداخلها حظائر على الطراز الحديث لتربية الابقار ويوجد ايضا مستودعات وبيوت للمانورات وكلها بناء حديث وبداخلها بيوت للعمال ومزروعة بأشجار مثمرة من جميع انواع الفواكه والخضراوات ـ الممرات والشوارع الداخلية معبدة وتراكتورات ومحاريث ومعدات زراعية تابعة لها وفيلا للسكن ـ المزرعة جميعها محاطة بسور حجر ارتفاعه متر ونصف .

المراجعة مؤسسة سليم للتجارة تلفون ٤١٢٩٥٨ بعد الظهر شارع فهد السالم فوق مطعم موفق البرني الدور الاول

شركة
الدهيشي التجارية
بفروعها تقدم

تشكيلة كبيرة من دفايات الهواء والزيت والكهرباء ومولدات الكهرباء

١٥٠٠ شعلة / كما تقدم تلفزيونها الالوردي الملون آي . اس / أي مقاس ٢٧ بوصة

فرع اول ٥١٢٧١٣ / ٥٣٠٧٢٤

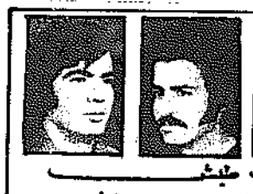
فرع ثان ٥٤٤٠٥٧ / ٥٤٤٠٥٢

للبيع

سيارة كاديلاك موديل ٧٥ بحالة ممتازة جدًا / المراجعة / تلفون

٥٤٣٥٥٠

صالون / الزهور



لصاحبه / جوليت طنش

يقدم الدواء الاميركي K 6 لتليين الشعر مع كفالة ٦ شهور ولدينا خمسة عشرة قصة جديدة امريكية بالاضافة الى حمام وفير زيت

عن وصول تشكيلة واسعة من الساعات النسائية والرجالية باشكال جذابة

ملاحظة :-

المحل بحاجة الى

بائعة ، براتب مغر ،

مكتب زكي العقاري
يقدم لكم كل جديد

بابا الم نقرا اعلان مكتب زكي العقاري حيث يقدم لنا البشرى السارة والاولى من نوعها في الكويت ، لا يابانتي ، اعطني الاعلان لاقراه ، تفضل يا ابي واقراه .

مكتب زكي العقاري الذي عودكم على الصدق في الوصف وتقديم كل جديد ، يقدم لكم اليوم لاول مرة حيث تشاهد باأخي المواطن الارض على الطبيعة في سوريا الان وبعد مدة في الاردن حيث نقدم لكم في الاردن : ـ

عمان ـ الجزام الاخضر قرب سكن موظفي سكة الحديد ـ ضاحية السرو ـ ضاحية مطار عمان الدولي ـ الماء متوفر ، قطع محدودة في جبل عمان ـ قطع محدودة في ابو علندا قصر الحلابات سعر الدونم ١٦ دينارا ـ قصر الحلابات سعر القطعة ١٧٥ ـ ٢٠٠ دينار ـ بيت مع ارض قرب الجمعية الملكية الاردنية ـ اريد بيت صغير والسعر مغري والزرقاء ـ ضاحية الهاشمية .

دمشق ـ شقق على الهيكل العظمي وجاهزة ديلوكس في عدوى انشاءات وركن الدين موحد قطع اراضي مفرزة على طريق المطار ـ ماء وكهرباء جاهزة للبناء ـ قطع اراضي على سد الزيداني ومضايا ووادي ابو نجم وفي المصايف السورية والاسعار مناسبة والبيع بالليرة السورية نقدا وبالتقسيط .

العنوان : الكويت شارع خالد بن الوليد ـ عمارة الوزان ـ شقة طابق ٢ .
هاتف : ٤٤٣٦٠٢ ـ ٤٤٣٦٠٥ ص.ب ٢٣٧٨٠ .
دمشق ـ مكتب الوحدة العقاري ـ هاتف : ٤٤٤٩٠٧ ـ ٥٥١٨٤ .

شركة
المسلة الذهبية للتجارة

تعلن عن وصول شحنة جديدة من ساعات الجيب والحائط والمنبه

تيريوس ثماني حجر ياباني	١٠٠ و ١ دينار
طقم قهوة ذهبي	٥٠٠ و ٢ »
» » ٧٩ قطعة	٨٥٠ و ١ »
درزن خدود ملون	٧٥٠ و ـ »
درزن فنجان قهوة	٥٠٠ فلس
» » ٨٧ »	٩٠٠ و ٤ »
طقم ثماني صيني ٢٤ قطعة	٥٠٠ و ٢ »
» » ١٧ قطعة	٨٥٠ و ١ »
درزن فنجان ثماني صيني	٧٧٥ فلس
درزن خدود ملون	٦٠٠ »
» خرايب فرنسي	٤٠٠ »

درزن ملاعق ستانلس ستيل ٧٥٠ فلس

مطلوب حالا

سائق نساف ـ النقرة ـ شارع العثمان ـ عمارة العوضي ـ قرب برج الفائزة ـ خياط فرناطة السيد محمد جابر ـ المقابلة شخصيا من الثانية والنصف بعد الظهر الى الخامسة مساء .

مطلوب

بيت في منطقة سلوى يصلح لسكن عمال

الاتصال تليفون :
٨١٦٣٣٠ ـ ٨١٦٧٧٠

بيت الثلاث المستعمل الذي لا احراج بعد اليوم . هل ترغب ببيع الف منزله المستعمل او الشراء . اتصل ببيت الثلاث المستعمل الذي وستجد الحل للاستفسارات الاتصال : ٦٣٨٢٢٧ ابو فؤاد

معرض للبيع

محل تجاري بالسالمية / الشارع الرئيسي مقابل لافابيت بثلاث واجهات المبنى وبكامل ديكوراته . مكون من طابقين موسس كمعرض ازياء ايجار رخيص

المراجعة / ت ٤١٨٥٢١ / عبدالكريم .

للايجار

طابق في نياد بالصنابلة مكون من ثلاثة غرف التصال ت : ٥٤٩٨٢١ بعد الظهر

مطلوب خطاط

لاعلانات الزاهر بالفروانية
المراجعة شخصيا
ت : ٧٣٢٧٧٦

للبيدق ...
لاتفكري بالسمنة بعد اليوم
اتصلي بهذا الرقم
٦٣١٧٩٣

نبطلون جبل
وصلت احدث تشكيلة شتوية
من نبطلون
جبل
في حلته الجديدة
صنع سيولانكا



الوكيل الموزع محمد الخطيب
مركز التوزيع / شركة العرو وماجد التجارية / قرع اول ـ مخزن المجموعة / سوق الغزل الجديد / امين ماجد / ت ٤٣٢٦٧١

شركة خدمات

تعلن عن حاجتها الى « طباخين »
« درجة اولى ومساعدي طباخين »
الراتب حسب الخبرة
المراجعة / من الساعة ٤ مساء الى السادسة
عمارة الخطوط الجوية الكويتية / الدور الرابع

للايجار

فيلا من طابق ونصف ـ تكيف مركزي ـ هاي شارعين بمنطقة النزهة
ت : ٤١٤٢٤٧

الآن في لنا

بعمارة السالمية اكبر تشكيلة من البدلات الرجالية والجاكيتات

نشتري اسهم
باسعار مغرية
ت / ٤٤٠٧٤ / ٤٤٠٧٨
الاتصال /

وصلنا

عقود ومجوهرات تقليدية من تشيكوسلوفاكيا ـ البيج جملة ومفرد
محلات كوهري ـ شارع الجزائر مقابل بنك الكويت والشرق الاوسط
ت : ٤١٨٩٧٣ ـ ٤٣١٧٤١

سفريات العوضي



ت ٤٤٤٥٠٦
٤٤٤٠٠٥

فشتري أحرم

المراجعة / ت
٤٣١٤٦٤ ـ ٤١٦٥٩٠
عروسة الفايز الاول
مكتب ٣ الدور الثالث
واسم تجاري « دبي »

حرب لبنان
الكتائب تدمّر قافلة التموين
مخيم ضبية يقطع طريق بيروت - جونية
أنباء عن قمة في الرياض يحضرها الملك خالد والأسد وعرفات

بيروت — رويتر ، ي.ب ، واف — استمرت الاشتباكات في لبنان امس بالصواريخ والمورتر والمدافع الرشاشة وقالت مصادر قوى الامن ان ٢٥ شخصا قتلوا و ٥٠ جرحوا في اشتباكات جرت خلال الليل ، وان اصوات الانفجارات كانت ما تزال تسمع بعد ظهر امس في جميع قطاعات العاصمة والضواحي . وفي مايلي عرض لتطورات الوضع في لبنان :

● في السابعة والربع صباحا اعلنت مديرية قوى الامن الداخلي ان غرفة العمليات سجلت اطلاق نار وسقوط بعض القذائف على المحور الممتد من الناصرة ورأس النبع والاشرفية وشارع بشارة الخوري مرورا بساحات الشهداء والدباس ورياض الصلح ، وفي الضواحي استمر تبادل اطلاق النار والقذائف بين الفنيدق وسن الفيل ، وبين تل الزعتر وحي السلم ، والدكوانة ورأس الدكوانة ، وكذلك بين عين الرمانة والشياح ، والحدث والليلكي ، وصنحراء الشويفات وكفرشيما .

وقالت ان طرق العاصمة وضواحيها غير آمنة لوجود مسلحين عليها . اما في زحلة فقد سجلت غرفة العمليات وقوع بعض القذائف في حي البيدان بالمدينة كما سمع اطلاق النار في المعلقة . وفي طرابلس لم يرد من غرف عملياتها اية تقارير عن وقوع حوادث جديدة .

دائرة العنف تتسع

● وفي الساعة التاسعة اكدت قيادة قوى الامن الداخلي استمرار الاشتباكات على جميع الجبهات بما في ذلك منطقة الفنادق الفخمة وقلب العاصمة التجاري ، واشارت الى ان طريق جونية — بيروت قد قطعت عند ضبية حيث يوجد مخيم للاجئين الفلسطينيين ، كما وقعت اشتباكات في منطقة زحلة ، خاصة بين المعلقة وحوش الامراء .

● وفي السابعة الثانية افاد مندوب وزارة الاعلام في المديرية العامة لقوى الامن الداخلي بان غرف العمليات سجلت ظهر امس سقوط بعض القذائف على بناية كنج في الشياح وفي الطيونة وفي الحازمية . وكذلك سقطت بعض القذائف المجهولة المصدر في بعض مناطق العاصمة .

واضاف ان طرق العاصمة ومداخلها وكذلك طرق الضواحي غير آمنة . وقد اصبحت طريق خلدة الدامور مقطوعة بسبب سماع اطلاق نار عليها . اما طريق الحازمية الجمهور — عاليه فهي حذرة . وكذلك طريق الضبية في منطقة جونية . وفي منطقة زحلة يسمع اطلاق نار متقطع في المعلقة وحوش الامراء .

انفجارات عنيفة

● وفي السابعة الرابعة بعد الظهر سجلت غرفة عمليات قوى الامن تبادل اطلاق نار بين رأس الدكوانة والدكوانة وسن الفيل والنبعة . وكذلك سجلت رمايات بين عين الرمانة والشياح وبين حرش ثابت وتل الزعتر وسقوط قذائف « ار. بي. جي » بالقرب من مخفر الحدث .

وفي العاصمة سجلت غرفة عمليات بيروت انفجارات في مناطق السيوفي والاشرفية واشتباكات على محور الناصرة طريق الشام بشارة الخوري، وكذلك اشتباكات اخرى في منطقة الفنادق . وتسمع بين حين وآخر اصوات انفجارات في مناطق السوديكو وبشارة الخوري وبعض مناطق العاصمة حيث لم يتسن لدوريات الاستقصاء تعيين مواقعها . وفي ساحة الشهداء يسمع اطلاق نار محدود بين حين وآخر .

طرق العاصمة والضواحي ما تزال غير آمنة وكذلك الطرق المتفرعة بالاضافة الى طريق خلدة — الدامور . وفي زحلة يسمع اطلاق نار متقطع احيانا في مناطق حوش الامراء والمعلقة وخاصة بين المعلقة الشمالية والجنوبية .

اكتشاف ٩ جثث

وقالت وكالة الصحافة الفرنسية ان شقيق النائب زاهر الخطيب (من الحزب التقدمي الاشتراكي) لقي مصرعه خلال المعارك التي دارت شرقي العاصمة ، وان تسع جثث اكتشفت في ضواحي بيروت ، عثر على احداها في منطقة الروشة .

تدمير قافلة التموين

وتلاشت الامال في ان تتمكن قافلة تموين بحراسة قوة من الجيش من الوصول الى مخيم تل الزعتر بسبب استمرار القتال في المنطقة ، وذكر في وقت لاحق ان القافلة دمرت بنيران مسلحي الكتائب وحلفائهم .

وكانت القافلة التي تتالف من اربع سيارات شحن قد توقفت في ضاحية الحدث . وكانت قوى الامن تامل بان تتمكن من مرافقتها صباح امس عبر خطوط الكتائب الى مخيم تل الزعتر الذي يحاصره المسلحون المسيحيون لكن مصادر الامن قالت صباح امس ان القافلة لا تزال في مكانها في ضاحية الحدث ولم تتوجه الى تل الزعتر بسبب سوء الحالة الامنية في المناطق التي ستمر بها للوصول الى المخيم .

وقال احد سكان منطقة الاشرفية صباح امس ان اطلاق النار والقذائف كان خلال الليل شديدا ، كانه ليلة اخرى منذ اندلاع الجولة الحالية من القتال يوم الاربعاء الماضي .

وصف هي لمنطقة القتال في سن الفيل

ونقل ايمان ماكدونال مراسل « رويتر » وصفا لمنطقة سن الفيل التي زارها امس فقال :

« استخدم قصر يملكه مليونير كمركز حربي في احدى الضواحي اليمينية شرقي بيروت خلال المعارك الدائرة في غابة صنوبر حيث كان يقيم الرياء البنانيين بعض حفلاتهم .

« وادى بلوغ القتال طريقا مسدودا بين الاطراف اليسارية واليمينية في العاصمة اللبنانية الى بعض الهدوء مساء السبت ، الا ان قتالا عنيفا ، متقطعا ، كان ناشبا صباح امس عندما قمت بزيارة النيلا المؤلفة من ثلاث طبقات التي يملكها طانيوس سابا في حرش ثابت .

« وكان قصر سابا الذي يملكه مليونير من رجال الاعمال هو في الوقت نفسه احد اعضاء المكتب السياسي لحزب الكتائب اللبنانية احد الاهداف الاولى للهجوم الذي قام به الفلسطينيون الذين احتلوه في محاولتهم فك الحصار المضروب على مخيم تل الزعتر يوم الاربعاء الماضي . وقد استعاد الكتائبيون القصر يوم الجمعة بعد قتال ضار احدث في القصر اضرارا جسيمة .

« ودارت معارك ضارية بالاسلحة الرشاشة بين الكتائبيين الذين يتخذون مراكز لهم في المنحدر القريب من القصر بينما اتخذ الفلسطينيون ومسلحون مؤيدون لهم مراكز لهم في منطقة جسر الباشا المجاورة .

« وسقطت قذيفة هاون بين اشجار الصنوبر فحطمت النوافذ القليلة الباقية في القصر التي لم تكن قد اتت عليها نيران الاسلحة الاوتوماتيكية بعد . وعلى مقربة من القصر كانت هناك سيارة مصفحة تابعة لقوات الامن وقد انقلبت على احد جنبيها .

وعلى الرغم من أن القتال لم يكن اجمالا يتسم بالتحرك فقد قال الكتائبيون في المنطقة انهم قاموا بهجوم مضاد في الساعة السادسة من صباح امس يهدف الى دفع الفلسطينيين الى خارج القسم الجنوبي في ضاحية سن الفيل . ويهدف الكتائبيون الى احتلال مستديرتين مما يؤدي الى قطع الطريق الرئيسي بين مخيم تل الزعتر ومنطقة جسر الباشا » .

هجوم فلسطيني جديد

وقال النائب امين الجميل المسؤول عن قسم المتن الشمالي في حزب الكتائب لرويتر ان الفلسطينيين شنوا الليلة الماضية هجوما في منطقة جديدة هي ضبية الواقعة بين بيروت وجونيه حيث للفلسطينيين مخيم . واضاف ان الكتائبيين صدوا الهجوم الفلسطيني .

وقالت مصادر قوى الامن ان مسلحين مجهولين هاجموا امس مجموعة مشتركة من الكفاح المسلح الفلسطيني وقوات الامن اللبنانية كانت تقيم حاجزا قرب فندق بريستول القريب من منطقة الحمراء في رأس بيروت وهي منطقة تميزت بالهدوء بشكل عام . ولم تذكر شيئا عن وقوع اصابات .

قمة رباعية في الرياض ؟

وفي غضون ذلك قالت صحيفة « النهار » امس ان مؤتمرا رباعيا عربيا سيعقد قريبا لتسوية الازمة اللبنانية . وذكرت نقلا عن اوساط سياسية وعربية ان مؤتمرا رباعيا وشيكا سيعقد بين الملك خالد بن عبد العزيز والرئيس سليمان فرنجية والرئيس السوري حافظ الاسد والسيد ياسر عرفات رئيس اللجنة التنفيذية لمنظمة التحرير الفلسطينية لمعالجة الوضع في لبنان وايجاد الحلول الحاسمة له .

واضافت تقول ان الرياض قد تكون مكان القمة الرباعية باعتبار ان الملك خالد هو صاحب المبادرة في السعي الى هذا المؤتمر .

ولم يتوفر تاكيد او نفي رسمي لهذا النبأ من المصادر اللبنانية الرسمية ، لكن مصادر سعودية قالت ان عقد مثل هذا الاجتماع ممكن .

اصابة مصور « اليونايتدبرس »

قالت وكالة «اليونايتدبرس » الاميركية ان مصورها فاروج مانيليان اصيب بجروح عندما كان يغطي منطقة المعارك في سن الفيل ، واشارت الى ان حالته الصحية غير مخوفة .

ومانيليان — وهو لبناني — الرجل الخامس عشر الذي يصاب خلال الاحداث الحالية في لبنان.



احد مسلحي القوات الشعبية : نقب الحائط وجعل منه متراسا

البرافدا: الوفاق الدولي ضرورة حيوية

موسكو — واف — قالت صحيفة « البرافدا » الناطقة بلسان الحزب الشيوعي السوفيتي : « ان الاتحاد السوفيتي يرى في الوفاق ضرورة حيوية لا كلمة دعاية » !

واضافت الصحيفة : « ان الاتحاد السوفيتي يتبع سياسة ترمي الى دعم مبادىء التعايش السلمي بين الدول ذات الانظمة الاجتماعية المختلفة » .

واضافت الصحيفة : « وعلى ضوء هذه العملية الملائمة يجب النظر الى السياسة الخارجية السوفيتية مع بداية العام الجديد ١٩٧٦ » .

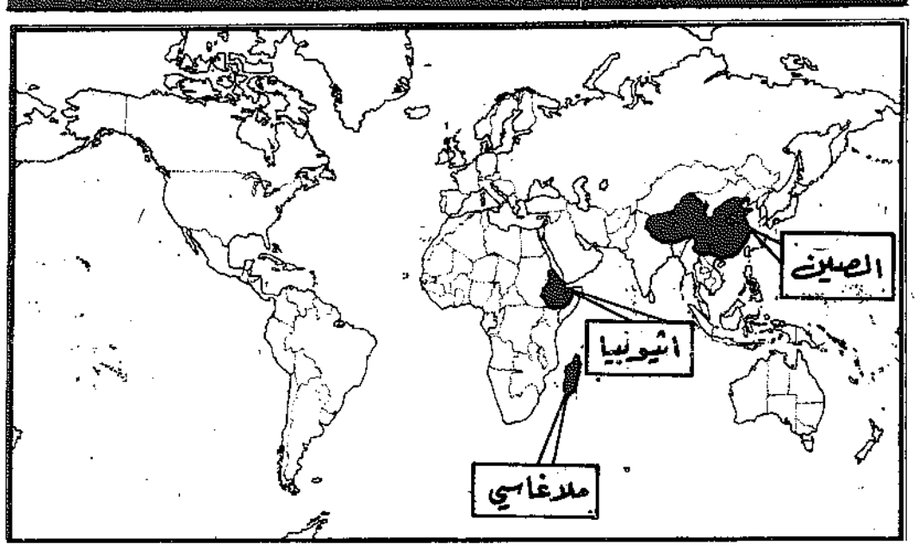
وقالت الصحيفة : « ان الوفاق ليس طريقا ذا اتجاه واحد وينجم عن ذلك بالطبع ان كل المشتركين في العملية يجب ان يعملوا لنصرة المبادىء العادلة في العلاقات بين الدول » .

واكدت « البرافدا » ان البعض يستخدمون الرفاق ليتدخلوا في الشؤون الداخلية لبلاد اخرى وليقوموا باعتداءات امبريالية وليشجعوا عدوة الاستعمار والتدخل في انغولا بنالا على ذلك .

ويلسون يزور مصر في اذار

القاهرة — رويتر — ذكرت مجلة « روز اليوسف » انه من المتوقع ان يزور هارولد ولسون مصر خلال اذار القادم . واضافت : « ان وفدا اقتصاديا يضم عددا من كبار رجال الصناعات الحربية البريطانية سيسبق زيارة ويلسون الى مصر .

أحداث من العالم



طرد ٤ جواسيس سوفييت من الدانمرك

كوبنهاغن — ذكرت صحيفة دانمركية : « ان اربعة جواسيس سوفيت بينهم السكرتير الثاني لسفارة الاتحاد السوفيتي في كوبنهاغن طردوا من الدانمرك في ٢٥ اكتوبر عام ١٩٧٥ » .

وقالت الصحيفة : « ان الاربعة كانوا مهتمين ببعض الشركات الصناعية الدانمركية التي تنتج بعض اجزاء الطائرات الاميركية والتي اشترتها الدانمرك .

تاتشر تعود الى لندن

لندن — اشا — عادت الى هنا امس مارغريت تاتشر زعيمة حزب المحافظين بعد زيارة لمصر وسوريا .

وكانت تاتشر قد قالت لدى مغادرتها مطار دمشق : « ان قرار مجلس الامن رقم ٢٤٢ لا يزال هو الاساس للبحث عن تسوية في الشرق الاوسط . »وقالت ردا على سؤال حول ما اذا كان حزبها يؤيد اعتراف بريطانيا بمنظمة التحرير الفلسطينية : « ان الدول تعترف بالدول وليس بالمنظمات » .

عيدي أمين يتطلم الفرنسية والاثيوبية!·

أديس ابابا — واف — طلب الجنرال عيدي امين من الملحق الثقافي الفرنسي في اوغندا فتح مدرسة فرنسية ليتمكن الرئيس من متابعة الدروس .

وقال امين للصحفيين خلال وجوده في مسبح فندق هيلتون هنا انه قرر تعلم الفرنسية والاثيوبية .

رئيس وزراء جديد في مالاغاشي

تاناناريف — واف — عين الرئيس ديديه راتسيراكا صباح امس الكولونيل جول راكو تومالا في منصب رئيس وزراء الحكومة الجديدة عقب الاستفتاء الدستوري الذي جرى في ١٩٧٥ .

ومن المقرر ان يعين اليوم اعضاء المجلس الاعلى للثورة وسائر اعضاء الحكومة الجديدة.

الصين تودع شوان لاي

بكين — واف — شهد ملايين الصينيين بعد ظهر امس مرور الموكب الجنائزي الذي حمل جثمان شو ان لاي الى المكان الذي سيحرق فيه . وعلى طول طريق الموكب اصطف الاف الصينيين يذرفون الدموع على الارصفة في مشهد مثير مودعين رئيس الوزراء الراحل .

سافروا بالرحلة الفاخرة إلى لندن

٦ رحلات أسبوعيا بالطائرة VC10 ٥ منها بدون توقف

تمتع برحلات أكثر بين شركات الطيران الأخرى الى لندن بدون توقف .

وأيضا تمتع برحلات للعودة بتوقيت مناسب وبريح في الاقلاع وفي الوصول بالاضافة طبقا الى النوع الخاص من الراحة والعناية على جميع رحلاتنا الفاخرة .

للحجز الرجاء الاتصال بوكيل سفركم أو بوكلاء الهيئات العامين للخطوط الجوية البريطانية في الكويت : وكالة سفريات العالم شارع فهد السالم تليفون ٤٢٢١٠٦/٩ أو السالمية ت ٦٣٠٠٩٤ .

اطلبوا الخطوط الجوية البريطانية بالاسم .

الرحلات الفاخرة بواسطة
الخطوط الجوية البريطانية
British airways
سنعتني بكم أكثر .



إعلان طرح أسهم للأكتتاب العام
شركة مصفاة البترول الأردنية المساهمة المحدودة

يعلن مجلس ادارة شركة مصفاة البترول الاردنية المساهمة المحدودة ان الهيئة العامة غير العادية قررت في اجتماعها المنعقد بتاريخ ٣٠—١٠—١٩٧٥ زيادة رأس المال بمقدار (٢٤) مليون دينار اردني بحيث يصبح رأس مال الشركة بعد الزيادة (٣٢) مليون دينار مقسما الى ستة ملايين واربعماية الف سهم ، وبناء على ذلك فقد تقرر بعد استكمال الاجراءات القانونية المطلوبة طرح (٣٫٢٠٠٫٠٠٠) سهم من اسهم الشركة للاكتتاب العام وفقا للشروط التالية :

١ — يكون سعر السهم الواحد (٥) دنانير اردنية مضافا اليه مبلغ (٢٫٥٠٠) دينارا لكل سهم كضميمة تقيد لحساب الاحتياطي الاجباري .

٢ — تدفع قيمة الاسهم المكتتب بها مع الضميمة المقررة اعلاه دفعة واحدة عند تقديم طلب الاكتتاب .

٣ — يبدا الاكتتاب للمساهم الجديد والمساهم القديم بحيث لا تتجاوز مجموع اسهمه القديمة والجديدة عن (٢٥٠٠) سهم اعتبارا من ١—١—١٩٧٦ وينتهي في ٢٩ — ٢ — ١٩٧٦ وتتساوى الاسهم المكتتب بها خلال هذه المدة مع الاسهم السابقة في الحقوق والواجبات وكامل الارباح المتحققة اعتبارا من ١ — ١ — ١٩٧٦ .

٤ — لا يسمح للمساهم الجديد (من غير المساهمين الحاليين) بان تزيد مساهمته عن (٢٥٠٠) سهم خلال المدة المذكورة اعلاه .

٥ — اذا لم تتم تغطية كامل الاسهم في المدة المحددة في البند (٣) اعلاه يسمح عندها للمساهم الجديد (من غير المساهمين الحاليين) والمساهم القديم بالاكتتاب بالاسهم التي يرغب الاكتتاب بها اعتبارا من ١ — ٣ — ١٩٧٦ ولغاية ١ — ٥ — ١٩٧٦ وتتساوى الاسهم المكتتب بها خلال هذه المدة مع الاسهم السابقة في الحقوق والواجبات وبنسبة تعادل ٣/٤ الارباح المتحققة اعتبارا من ١—١—١٩٧٦ .

٦ — تقبل طلبات الاكتتاب مع المبالغ العائدة لها في جميع البنوك العاملة في الاردن او فروعها ومراسليها بالخارج خاصة بدولة الكويت او المملكة العربية السعودية .

٧ — في حالة زيادة الاكتتاب عن الاسهم المطروحة فسيطبق القانون بتوزيع الاسهم المطروحة نسبيا وتعاد المبالغ الزائدة لاصحابها .

٨ — تخضع مساهمة غير الاردنيين لشرط الحصول على موافقة الجهات الحكومية المختصة بتشجيع الاستثمار .

شركة مصفاة البترول الاردنية المساهمة المحدودة
رئيس مجلس الادارة
عبد المجيد شومان

المؤتمر التأسيسي لاتحاد اليد الآسيوي يفتتح اليوم

الاتحاد الدولي يرسل مشروع قانون جديد للاتحاد

مشروع الاتحاد الكويتي ضعيف ويحتاج لاعادة نظر



وزير الشؤون الاجتماعية يفتتح المؤتمر اليوم



فهد الاحمد وفريد العجيل

يفتتح معالي وزير الشؤون الاجتماعية والعمل الشيخ سالم العلي السباح في الساعة العاشرة من صباح اليوم الاثنين وتبدأ فعالياته المسائية

المؤتمر التأسيسي لاتحاد كرة اليد الآسيوي بحضور ممثلي الاتحادات الآسيوية والاتحادين الدولي والعربي .

وقد وصلت في الاسبوعين الماضيين وفود الاردن والبحرين والصين الشعبية وباكستان بينما وصل الهند يوم امس الاحد وقد المملكة العربية السعودية ويتكون من السيدين محمد عبد الرحمن الفداء ومسعود العنتري ، ووصل السيد احمد الفردان ممثلا لاتحاد دولة الامارات العربية المتحدة والسيد محمد ابراهيم خان سكرتير الاتحاد الهندي ممثلا للهند وفي المساء وصل رئيس وسكرتير الاتحاد الدولي لكرة اليد .

جدول الاعمال

وقد تم وضع جدول الاعمال النهائي للمؤتمر :

١ — كلمة ترحيب بالوفود من الشيخ فهد الاحمد الصباح .

٢ — كلمة الافتتاح من وزير الشؤون الاجتماعية والعمل الشيخ سالم صباح السالم .

٣ — كلمة السيد يسول هوجبرغ رئيس الاتحاد الدولي لكرة اليد .

٤ — كلمة السيد رئيس الاتحاد العربي لكرة اليد .

٥ — كلمات بقيتها اعضاء الوفود .

٦ — اختيار اللجنة الفرعية لدراسة ومراجعة مشروع النظام الاساسي للاتحاد الاسيوي لكرة اليد .

٧ — مناقشة مشروع النظام الاساسي للاتحاد الاسيوي لكرة اليد من قبل المجتمعين .

٨ — الاطلاع على رسالة الاتحاد الدولي لكرة اليد .

٩ — تشكيل مجلس الاتحاد الاسيوي لكرة اليد .

١٠ — انتخاب اللجنة التنفيذية .

١١ — تعيين المقر الرئيسي للاتحاد .

مشروع النظام الاساسي

وقد تسلمت سكرتارية المؤتمر مساء امس الاول مشروعا للنظام الاساسي ارسله الاتحاد الدولي لكرة اليد للاستعانة به في المؤتمر ومن النظرة الاولى لهذا المشروع تبين ان به بعض المواد خاصة المتعلقة بالعضوية لا تتمشى والسياسة التي يجب ان يخضعها الاتحاد الاسيوي لنفسه كاتحاد له كيانه ومسؤولياته تجاه اللعبة في القارة الاسيوية .

كذلك يجب الاعتراف ان مشروع القانون الذي قدمه الاتحاد الكويتي لكرة اليد ضعيف وبعض مواده لا تتفق وما يجب أن يكون عليه العمل في الاتحاد المذكور .. لهذا نتوقع « القبس » ان يأخذ تعديل النظام الاساسي للاتحاد الاسيوي لكرة اليد معظم اوقات المؤتمرين .

نشاط الوفود

هذا وقد تسلمت الوفود المشتركة بالمؤتمر امس كل ما يتعلق بالمؤتمر من مطبوعات .. وقام وفد الصين الشعبية في الساعة العاشرة والنصف صباحا بزيارة الشيخ فهد الاحمد رئيس اللجنة الاولمبية الكويتية ورئيس الاتحاد الاسيوي المؤقت لكرة اليد .. وقام الوفد الصيني بعد ذلك بزيارة سفارة بلاده واجتمع للمسؤولين فيها .

واجتمع السيدان محمد ابل نائب رئيس الاتحاد العربي لكرة اليد مع السيد محمد عبد الرحمن الفداء الامين العام للاتحاد العربي لدراسة بعض الموضوعات المتعلقة بحفل الافتتاح اليوم وكلمة الاتحاد العربي .



سعود ابو الحسن



محمد ابل
نائب رئيس الاتحاد العربي



خالد العريان

مكسيكي يفوز على بطل كأس ديفز

فاز الامريكي هارولد سولومون على رافل رامييز المكسيكي الذي فاز ببطولات كأس ديفز في المكسيك في الشهر الماضي .

وقد سجل سولومون ٦ — ٤ و ٦ — ٢ لصالحه في المباراة وحول رامييز الى كتلة من الاعصاب التالفة في مباريات قبل النهائي لبطولة العالم في التنس لكؤس سيرفن .

وقد خسر رامييز مبارياته بسبب اعداده لضربات ارسال متعددة في الشوط الثاني بسبب انفلات اعصابه .

٤ فرق فنية تحيي حفل نادي الكويت الليلة

تشترك ٤ فرق فنية هي فرقة الاضواء بقيادة سعود الرندي واحمد المسلا والفرقة السودانية وفرقة الهيمان والفرقة اليمنية مع المطرب عبد الرب ادريس والمطرب عبد الرحمن الحداد في احياء حفل نادي الكويت الساهر الذي يبدأ الساعة السابعة مساء اليوم الاثنين بمقر النادي . ويشارك في الحفل ايضا عدد من ناشئي الكويت بوصلات غنائية ، وسيتخلل الحفل بعض العاب التسلية التي ستقدم لها جوائز ، وقد شكل النادي عدة لجان للاشراف على الحفل منها لجنة الاستقبال ولجنة شؤون المدعوين ولجنة شؤون المدعوات ولجنة المنظرين وتجسان للضيافة والعلاقات العامة وشؤون الصحافة وضبط الصوت واعداد الاجهزة .

خالص العزاء

يتقدم القسم الرياضي في « القبس » بخالص العزاء للاعبي نادي كاظمة الرياضي حامد ووليد السمكة لوفاة المرحوم والدهما .. تغمد الله الفقيد برحمته والهم اله الصبر والسلوان .. انا لله وانا اليه راجعون .

جماهير الصف الثاني تتنافس على السيارة

ترشيح أحمدي ، مقاتل ، عوالي للشوط الرابع



الجواد الطيب شيخ الخيل



مقاتل .. لاسطبل الوحده

تبدأ الساعة الثانية بعد ظهر اليوم الاثنين سباقات الاسبوع العاشر بنادي الصيد والفروسية ويشترك فيها ٦٥ جوادا ، وسيكون الشوط الرابع على جائزة السيارة « الوانيت » المقدمة من شركة محمد صالح ورضا يوسف بهبهاني بالاضافة لمبلغ ٤٥٠ دينارا مقدمة من نادي الصيد والفروسية جوائز لهذا الشوط ، وتبلغ قيمة الجوائز الاجمالية في سباقات اليوم الرومي ٤ — هدية نايف — فاضل الشمري ٥ — محارب — مسعود الزهمول ٦ — تويوتا — فيصل السابر ٧ — نبيهه — علي الصوشي ٨ — وراد — اسطبل السماح ٩ — مهيب — الوحدة ١٠ — فايز — الرحاب .

● الشوط الرابع :

٢٢٠٠ متر للصنف الثاني على السيارة المهداة من شركة محمد صالح ورضا بهبهاني بالاضافة الى ٤٥٠ دينارا من النادي يستلم منها الثاني ٣٠٠ دينارا والثالث ١٠٠ دينارا والرابع ٥٠ دينارا ويشترك فيه :

١ — احمدي — السلام ٢ — ست الحسن — السلام ٣ — عوالي — اللواء عبد اللطيف الثويني ٤ — دليل المحتار — النشامى ٥ — الصافي — النشامى ٦ — صقر البادية — زيد عبد الله الكليب ٧ — مقاتل — الوحدة ٨ — محبوبة اماني — امنيف ٩ — محبوبة — اللواء عبد اللطيف الثويني .

● الشوط الخامس :

١٦٠٠ م للصنف الثالث وجوائزه ٢١٠ دينارا ويشترك فيه :

١ — جود الكرام — زايد عبد الله الصاد ٢ — مروان — عادل النزال ٣ — عزام — الشباب ٤ — سليك — علي محمد الوزان ٥ — سراج رياض — سليمان الحميدان ٦ — كوكب — عبد الكريم الديوني ٧ — بنت الشرق — النصر ٨ — سعدة مسلم — عبد الحميد المسلم ٩ — مسك الختام — بورسلي ١٠ — شيخ الخيل — الوحدة ١١ بطل الثنايا — النشامى ١٢ — اطلس — عبد الرحمن الرفاعي ١٣ — زماني — السلام ١٤ — البحيري — امنيف

● الشوط السادس :

١٤٠٠ متر للصنف الاول وجوائزه ٣١٥ دينارا ويشترك فيه :

١ — رجوان — النشامى ٢ — صوفر — المسابل — ٣ — الاخطل — السلام ٤ — عزيز — الوحدة ٥ — عيستي سميحة — امنيف ٦ — مشاعر — امنيف ٧ — حارث — ابراهيم النوح ٨ — المعنى — السلام ٩ — الفاتح — الرحا ب ١٠ — عسيله — سالم الرومي ١١ — مزاهم ابو حبيل ١٢ — فرح الكرام — راشد الشويحان .

● الترشيحات ●

يرشح القسم الرياضي في « القبس » للفوز في الاشواط اليوم الجياد التالية :

● الشوط الاول — نواز ريهام — قرندل .

● الشوط الثاني : ابن الاصول — الصافق — اسد ضاري .

● الشوط الثالث : ريمان — تويوتا — مهيب

● الشوط الرابع : جائزة السيارة — احمدي — مقاتل — عوالي .

● الشوط الخامس : شيخ الخيل — زماني — سعدة مسلم .

● الشوط السادس : رجوان — المعنى — عزيز

شكر على تعاز

آل الميّاس في الفحيحيل يتقدمون بالشكر الجزيل لكل من واساهم في فقيدهم الغالي:

حسين مبارك الميّاس

سواءً بالحضور شخصيًا أو بارسال البرقيات أو بالصحف ، سائلين الله العلي القدير أن يرحمه ويغفر له ويسكنه فسيح جناته ويلهم أهله وذويه الصبر والسلوان .

انا لله وانا اليه راجعون

Chubb Fire
CHUBB FIRE SECURITY LIMITED
بايرين



أشهر الطفايات ومعدات الحريق في العالم الحائزة على موافقة الاطفاء العام في الكويت

قطع الغيار والصيانة متوفرة

الوكيل الحصري : الشركة العربية للتجارة
شارع السور — عمارة السور — الدور الارضي وارضي الطابق
ت فاكس : ٤٣٣٢٤٥ — ٤٠٣٠٤٥

جودة بنسون أند هدجز ... الآن بسلاسة فائقة

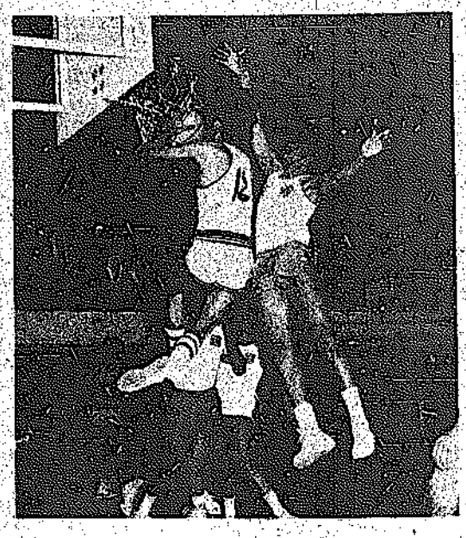


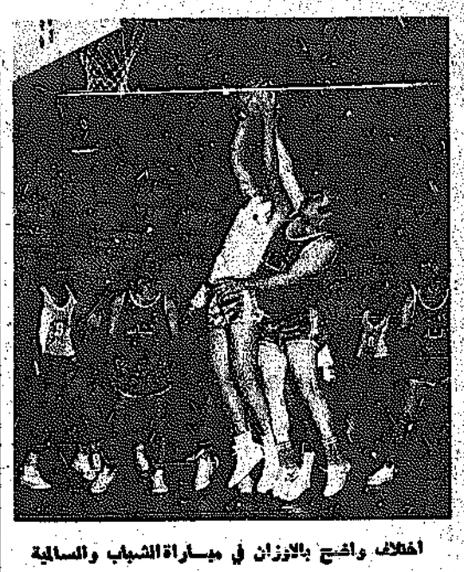
بنسون أند هدجز سبشيال فلتر تحظى بشهرة عالمية لجودتها الفائقة . ولقد أصبحت الآن أروع وأفخر ، بفضل توليفة جديدة من أصناف فاخرة من التبغ اختارتها لك بنسون أند هدجز من أجل إرضائك .. أليس هذا أمر يستحق أن تحتفل به

هناك دائمًا ما تحتفل به مع بنسون أند هدجز سبشيال فلتر

From the House of Benson & Hedges




محمد البدر يعلي الحلقة ليسجل


اخلاف واضح بالارزان في مباراة الشباب والسالمية

السالمية يكتسح الشباب ١٢/٢٠ بكرة السلة

اقيمت امس مباراتان في كرة السلة على صالة كيفان كانت الاولى في دوري الدرجة الثانية بين السالمية والشباب اسفرت عن فوز السالمية ١٢٠ — ١٣ نقطة والمباراة الثانية في دوري الدرجة الاولى بين القادسية والكويت واسفرت عن فوز القادسية بـ ٨٨ — ٥١ نقطة.

السالمية والشباب :

كانت هذه المباراة بين فريق يتمتع بطول القامة والسن الصغير ويمتلىء بالحيوية والنشاط وبالتالي يضمون ما يطلبه منهم المدرب من الخطط الدفاعية والهجومية .. وهو فريق السالمية .. وبين فريق قصير القامة متوسط سنهم كبير .. يمتلئي الابدان .. ثقيلي الحركة .. يعذر معهم المدرب لانه لا يستطيع أن يفعل بهم أو معهم شيئا .

ولذلك جاءت النتيجة طبيعية وجاء الشوط الاول ٥٧ — ٨ لصالح السالمية وفي الشوط الثاني يواصل السالمية ضغطه وتهديفه دون مقاومة تذكر لتنتهي المباراة لصالحه ١٢٠ — ١٣ نقطة .

القادسية والكويت

تداعى جمهور كبير .. واحتل اماكنه في الصالة ليستمتع بمباراة طيبة بين فريقين كبيرين خصوصا بعد العرض الممتاز الذي قدمه نادي الكويت امام العربي وكان يلعب يومها في جماعية وتعاون ممتاز الا انه خاب ظن الجمهور وجاءت المباراة متوسطة .. خالية من الاثارة والندية واللمحات الفنية وجاءت ايضا من طرف واحد وانتهى شوطها الاول في صالح القادسية ٣٩ — ٢٣ نقطة .

الشوط الاول :

لعب القادسية بتشكيل يتكون من الخضرا والبدر والماجد .وبعقوب والعسعوسي بينما لعب الكويت بتشكيل يتكون من بلال وعبد السلام والعصفور والسماك وعادل ولعب القادسية في الدفاع بدفاع المنطقة وتتعدل الى رجل لرجل .. بينما في الهجوم لعب بلاعب الارتكاز .. واقام الماجد الستار ليستغله زملاؤه لطوله والتصويب من خارج المنطقة .واكثر البدر والعسعوسي من التصويب من خارج المنطقة ووفقوا لحد كبير بينما لعب الكويت في الهجوم بلاعب الارتكاز السماك وفي الدفاع ٢ — ٢ — ١ الا انهم لم يتفلوا المنطقة وكانوا في سلبية الى حد كبير .

بدا الشوط بتوالي التهديف من البدر والماجد حتى وصلوا في الدقيقة السادسة الى ١٨ — ٢ نقطة لصالح القادسية .. ثم في الدقيقة ١٦ الى ٣٠ — ١٩ وانهى القادسية الشوط الاول ٣٩ — ٢٣ .

الشوط الثاني :

كان الماجد قد ارتكب ٣ اخطاء فاثر المدرب ان يحتفظ به لوقت الحاجة ولعب بدلا منه فيصل سعود ووصل القادسية في الدقيقة الثانية من هذا الشوط الى ٤٤ — ٢٧ نقطة لصالحه ويظل الكويت ٧ دقائق دون احراز اي نقطة بينما يواصل القادسية تقدمه ويصل في الدقيقة التاسعة الى ٦٤ — ٢٧ ويخرج مدرب الكويت احسن لاعب في الفريق الذي يجيد التصويب ويشاكس وهو سعد بلال .. ويصحب هذا استسلام تام من الكويت وينطلق القادسية « وكل من لا يصوب يصوب » ومن لم يحرز النقاط احرز .. وصارت كاظم علي (حمزة حسين) علي حسن خالد زنكي — رضا زنكي . حكم المباراة احمد المسفر عاونه علي المكيمي وغازي القندي .

بعد مباراة متواضعة: اليرموك أبعد الشباب عن الكأس ب ١/٢

في اللقاء التمهيدي لمسابقة كاس امير البلاد بالامس على ملاعب نادي كاظمة الرياضي استطاع فريق اليرموك ان يخرج الشباب من المنافسة فائزا عليه بهدفين مقابل هدف واحد بعد ان تعادل الفريقان في الشوط الاول ١/١ اثر عرض مشتت الاداء نادر الاثارة ليس فيه الا الاهداف الثلاثة والجري نحو الكرة في تكتل وسط الملعب وتمريرات مقطوعة وتشتيت متبادل من دفاعي الفريقين .. لعب الشباب دون قيادة لغياب خلف سطام عقل الفريق والدينامو المحرك له لادخاره لمعارك البقاء في الدوري العام ... ولجأ اليرموك الى التمريرات الطويلة والكرات العالية التي ارتدت من دفاع الشباب .. سجل للشباب هدفه الوحيد في ٤ الدقيقة ٢٠ من الشوط الاول عبد الرضا زنكي وتعادل اليرموك في الدقيقة ٢٥ من هدف سجله احمد فاضل .. ثم سجل لليرموك الهدف الثاني في الشوط الثاني مرضي مرزوق في الدقيقة ٣٥ .


حارس مرمى الشباب يلتقط الكرة قبل مايسر

● الشباب : — يوسف احمد — اسماعيل كرم — عبد الله رجب — محمد صادق — علي بجران — محمد حيدر (وحيد علي) — حمد علي —

● نجم المباراة يوسف احمد حارس الشباب الذي انقذ اكثر من هدف ..

● لعب لليرموك ... عبد الله ابراهيم — مقداد عبد القادر — سهيل صالح — سلمان لخف — خالد عبد اللطيف — عبد اللطيف الرشدان — عادل عبد السلام — مرضي مرزوق — فايز مرزوق — احمد فاضل — جواد عبد الخضر — .

مباراة سريعة تنتهي بفوز النصر ١٧/٢٠ على السالمية في كرة اليد

فاز فريق نادي النصر امس بـ ٢٠/١٧ هدفا على فريق نادي السالمية بعد مباراة سريعة بين الطرفين في اول مباريات القسم الثاني لدوري كرة اليد لاندية الدرجة الاولى ، وانهى النصر الشوط الاول لصالحه ٩/٨ اهداف.

اقيمت المباراة على ملعب نادي السالمية وحكمها اسامة صبري وهادي الزيدي وابراهيم قربطم مسجلا ، بدا السالمية المباراة بتسجيل اول الاهداف ثم تعادل الفريقان عدة مرات خلال الشوط الاول وتبادلا تسجيل الاهداف اخرها ٨/٨ قبل نهاية الشوط الا ان عبد العزيز سعود من النصر سجل اخر اهداف هذا الشوط لينتهي لصالح فريقه ٩/٨ .

وفي الشوط الثاني استمر الفريقان يتبادل تسجيل الاهداف والتعادل اكثر من مرة ثم بدا النصر يتقدم قبل نهاية المباراة التي انتهت لصالحه ٢٠/١٧ هدفا .

● لعب النصر ١/٥ في الدفاع و ٣/٢ متحركة في الهجوم بينما لعب السالمية ٦/صفر في الدفاع و ٤/٢ في الهجوم حولها اصيلا ٣/٣ .

● احتسبت في المباراة خمس ضربات جزاء كلها في الشوط الثاني ثلاثة منها للنصر واثنان للسالمية سجلت جميعا .

● لم يكن تقدير الحكام دقيقا بالنسبة لضربات الجزاء واختلف التقدير من حكم لاخر واثر ذلك على فريق السالمية فلم تحتسب اكثر من ضربة لصالحه .

● سجل للنصر الفلو فرهود ٧ اهداف مرزوق سعد ٥ ، محمد عاصر ٣ ، شاكر فرهود ١ ، صالح شايف ٣ ، عبد العزيز سعود ١ .

● سجل للسالمية سالم فهد ٢ ، حسين الاريش ٤ ، علي المسلا ١ ، حميد عبد الرضا ٢ ، مجيد عبد الحميد ٢ ، فهد الهزاع ٢ ، محمد رجب ٢ .

● انذر كل من محمد عامر وصالح شايف من النصر وسالم فهد ومجيد وفهد الهزاع من السالمية ، وطرد لمدة دقيقتين كل من حسين الاريش وفهد الهزاع من السالمية .

موقعة فاصلة من أجل البقاء للتضامن مع السالمية بكاظمة

اليوم بداية الاسبوع الثالث عشر في رحلة العودة مع الدوري العام للكرة .. حيث تبقى لكل فريق مباراة واحدة عدا مباريات هذا الاسبوع ليعرف مركزه النهائي من الدوري وحصيلته من النقاط وان وضحت الرؤيا بالنسبة لمواقف معظم الفرق .. ومباراة اليوم تعتبر فاصلة .. وخسارة التضامن اليوم وتعادل اليرموك في احدى مبارتيه المتبقيتين معناها وداع الدرجة الاولى والعد التنازلي للهبوط للدرجة الثانية وفوزه اليوم (التضامن) يعطيه الامل في البقاء ويجعله يعيش في عملية حسابية انتظارا للقاء الشباب واليرموك في الاسبوع الحالي .. ولقاء السالمية والقادسية والشباب مع كاظمة في الاسبوع الاخير من الدوري العام. وقد سبب تعادل الشباب والسالمية ١ — ١ احد فرق المؤخرة تغييرا مفاجئا لبيقى التضامن وحيدا في القاع فهل يعيش التضامن املا جديدا بالعزم والاصرار للصراع للنهاية من اجل البقاء ام سيحزم امتعته .ويتجه لدوري المظاليم فقد تنقلب موازين المؤخرة من جديد ليهوى في القاع فريق غير التضامن ومن يدري انها الكرة ام المفاجات وسرها يعجز عن كشفه ((مطارد)) وكذب المنجمون ولو صدقوا .. اسفر لقاء الفريقين في القسم الاول عن فوز السالمية ١ — صفر والسالمية ٩ نقاط والتضامن ٦ نقط .

مباراة اليوم تقام على ملاعب نادي كاظمة بالعديلية في الثالثة من بعد الظهر بينما تقام على ملعب النصر مباراة واحدة ضمن دوري الدرجة الثانية بين خيطان والشهداء في آخر لقاء لهما بالدوري . والمباراة بالنسبة لخيطان زيادة للنقط دون تغيير مركزه الثاني وللشهداء تدعيما لرصيده ومركزه ويلعبها خيطان وله ١٣ نقطة والشهداء وله ٦ نقط ..

يمثل الفريقين .. محمد عبد الله — نعيم سعد — احمد عباس — مبارك ناصر — مطلق النزال — محمد خيط — عبد اللطيف الرماح — محسن لافي — عدنان ناهض — خالد مانع — بشير بللور .

السالمية .. حسين يوسف (وليد البابطين) — محبوب جمعة — محمد احمد — نور ربيعان — حمد فلاح — صالح الحضور — فيصل مجيد — عبد العزيز حافظ — راشد جاسم — خالد جاسم — سعود عبد العزيز — قيصر سلطان — عادل عبد النبي — عادل السيد — فلاح صالح — حمد شايع — عبد الله العصفور — ناصر الردعان .

يحكم مباراة الدرجة الاولى غازي الكندي يعاونه محمد مال الله وعبد الرحمن البكر ، ويحكم مباراة الدرجة الثانية علي المكيمي وسليمان الياسين وعبد العزيز سلمي .

جواد عسكر يحصد ميداليات الجمباز اشترك القادسية وحده وفاز ببطولة الفرق

اختتمت امس البطولة الثانية للجمباز لفرق الدرجة الاولى واشترك في البطولة ٣ اندية هي القادسية ٥ لاعبين والسالمية بلاعب واحد والعربي بلاعب واحد وحضرها رئيس نادي السالمية ورئيس اتحاد الجمباز واعضاء الاتحاد ومحمود عبد العال المفتش الاول بادارة التربية البدنية وعيسى عبدالله من الجامعة وشقيق البطل جواد عسكر

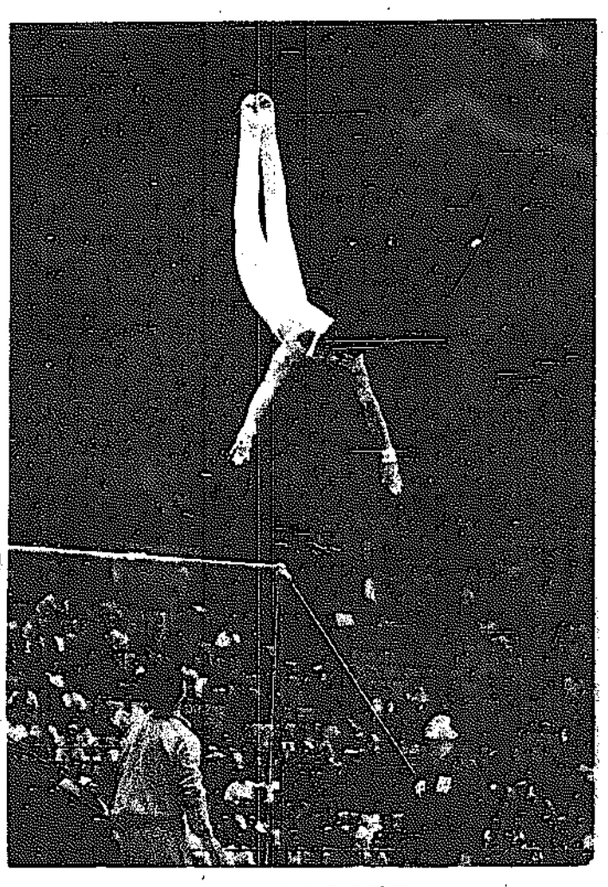
واسفرت النتيجة العامة على حصول فريق القادسية على المركز الاول لاشتراكه بفريق كامل وحصل على ٥ر١٦٠ درجة ، اما السالمية والعربي فقد جاءت نتائجهما بالبطولة الفردية كالاتي:

الاول جواد عسكر — السالمية ٥ر٥١ درجة .

الثاني : براك دعيج — قادسية ٤ر٣٦ درجة

الثالث محمد عبد الرحمن — قادسية ٥ر٣٤ درجة .

وقد حصد جواد عسكر ميداليات المركز الاول على جميع الاجهزة امس .


جواد عسكر في الصين على حصانه

● المتوازي

١ — جواد عسكر — السالمية ٥ر٨ نقطة ، ٢ — محمد عبد الرحمن — قادسية ٦ر٨ نقطة ، ٣ — جمال بورسلي — قادسية ٣ر٨ نقطة .

● العقلة

١ — جواد عسكر — ١ر٩ نقطة ، ٢ — محمد عبد الرحمن — ٦ر٨ نقطة ، ٣ — جمال بورسلي — ٣ر٨ نقطة .

● الحلق

١ — جواد عسكر — ٨ر٨ نقطة ، ٢ — براك دعيج — قادسية ٥ر٦ نقطة ، ٣ — محمد سلاهي — قادسية ٢ر٤ نقطة .

● حصان الحلق

١ — جواد عسكر — السالمية ٧ر٨ نقطة ، ٢ — براك دعيج — ٥ر٥ نقطة ، ٣ — محمد عبد الرحمن ٤ر٢٥ نقطة .

● حصان القفز

١ — جواد عسكر — ٢ر٩ نقطة ، ٢ — سعود العكاري — قادسية ٢ر٨ نقطة ، ٣ — براك دعيج ٧ر٩ نقطة .

● الحركات الارضية

١ — جواد عسكر ٨ر٨ نقطة ، ٢ — جمال بورسلي ٦ر٧ نقطة ، ٣ — براك دعيج ٥ر٦ نقطة .

وفي نهاية البطولة قام التليفزيون بتسجيل بعض حركات اللاعبين وقام جاسم الجمباز رئيس الاتحاد بالقاء كلمة شكر فيها اللاعبين على جهودهم في هذه البطولة متمنيا رفع المستوى الفني للجمباز ثم قام بتوزيع الميداليات على الفائزين .

وهكذا يتكرر وللمرة الثانية خلال يومين غياب معظم الاندية عن بطولات الجمباز فهل من سبب ايها الاندية أم ان الجمباز لعبة غير معترف بها في لوائح الاندية .. ولا شك ان اتحاد اللعبة يتحمل جزءا من المسؤولية لهذا الوضع وعليه ان يعيد النظر في نظام بطولاته ومواعيدها لعل السبب يكمن في ذلك.

مجمع الرياضية

منطقة الكويت مفتوحة لكل لاعبي القادسية .. وأجاد الماجد قطع الكرات وخرج البدر وحل محله حسن خليفة .. واقتنصوا الكسرات الارتدادية من سلة الكويت وكان يحرز منها الماجد النقاط تلو النقاط واهدف العسعوسي من خارج المنطقة بطريقة واحدة ومن الجناح الايمن .. واستطاع القادسية أن ينهي الشوط الثاني والمباراة ٨٨ — ٥١ نقطة دون ما ارهاق .

● يقام اليوم على ملاعب كلية الشرطة يوم رياضي بين فريق الكلية العسكرية وكلية الشرطة في العاب كرة القدم والسلة والطائرة واليد وتنس الطاولة .

● عبد الرضا حسين قال « للقبس » انه يشكر جميع من ساهم في تكريمه من اندية وهيئات وفرق وجمهور واضاف انه لن ينسى هذا الفيض من الشعور الطيب نحوه .

● يقوم منتخب الكرة الطائرة الساعة السادسة مساء اليوم باجراء تدريب خفيف على صالة الدعية ، وبعد التدريب تجتمع جميع افراد البعثة مع رئيس الاتحاد السيد خالد الصانع قبيل سفرهم غدا الى روما .

● غادرت البلاد امس لاعبة القادسية ايمان البحر للدراسة في امريكا وكان في وداعها الاهل وعدد من اللاعبات والمسؤولين بالقادسية .

● قال عادل ياسين ان الهدية التي قدمها الى عبد الرضا مساء امس الاول شخصية اما اللجنة الثقافية فقد قدمت هدية اخرى للاعب القادسية .

● يقيم نادي السالمية حفلا تكريميا للاعب سلاح المبارزة ((الشيش)) عبد الله حسن عبد الله بمناسبة سفره في بعثة دراسية للخارج لمدة ٣ سنوات .

● طلب نادي السالمية من جمهوره التجمع اليوم على يسار المقصورة الرئيسية بنادي كاظمة وذلك لمساندة فريقه في لقاءه مع التضامن في كرة القدم .

● وصل الى البلاد مدربا السباحة من الصين الشعبية للاشراف على المنتخبات الاهلية وسيقوم الاتحاد بالاتصال بالاندية للترتيب لبدء التدريب في حمام الجامعة الشتوي ويامل الاتحاد ان تتجاوب الاندية معه في هذا المجال .

تأجيل مباراتين لكرة اليد أمس واقامة مباراة الكويت والعربي اليوم

بسبب عدم صلاحية الملعب قرر حكم مباراة الدرجة الاولى بكرة اليد ناصر بخيت تاجيل لقاء الكويت والعربي امس الذي كان مقررا على ملعب نادي الكويت الرياضي ورغم عدم هطول امطار امس الا ان ارض الملعب كانت مشبعة بالماء في اماكن متعدد .

ووجه الشيخ سلمان الحمود رئيس النادي العربي لوبا الى اعضاء ادارة الاتحاد والحكام الموجودين في الملعب الساعة الثالثة والنصف لعدم معاينتهم الملعب في وقت مبكر واتخاذ قرار التاجيل قبل تكليف الاندية والمسؤولين بالحضور الى ارض الملعب ، وعلم ان بعض اعضاء الاتحاد والحكام قاموا بزيارة الملعب الساعة الثانية عشر تظهر امس الا انهم لم يتصرفوا بما يجب .

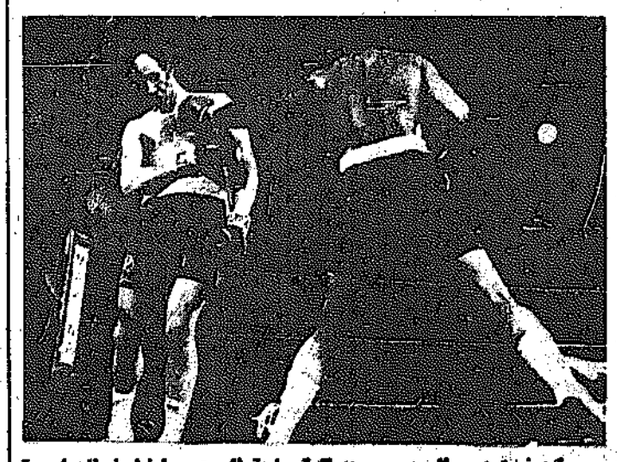
هذا وقد تقرر ان تقام المباراة الساعة الثالثة والنصف بعد ظهر اليوم — الاثنين — على نفس الملعب .

ولنفس السبب عدم صلاحية الملعب تاجلت مباراة الدرجة الاولى بين القادسية والشهداء امس والتي كان مقررا اقامتها على ملعب القادسية وقد حضر الفريقان والحكام في الموعد المحدد للمباراة .

مباراة أعتزال فهمي الخضرا الخميس المقبل في مباراة مع العربي

قام امس فهمي الخضرا رئيس فريق كرة السلة بنادي القادسية بمقابلة رئيس النادي الشيخ فهد الاحمد الذي اقترح ان يقيم النادي مباراة ودية بكرة السلة مساء يوم الخميس المقبل ١٥ بين ١ — ٧٦ عقب مباراة الدرجة الاولى تكريما لفهمي بمناسبة اعتزاله وسفره للخارج يوم الاحد المقبل .

بالماضية فاز نورثون على لوفيل


كين نورثون — لليمين — يوجه لكماتيسارية الى جسم لوفيل في الجولة الخامسة التي اوقف فيها الحكم المباراة عندما عجز لوفيل الدفاع عن نفسه امام نورثون — راديو ي.ب —

سيطر كين نورثون على مباراته مع بيدرو لوفيل منذ الدقائق الاولى الى ان قضى على الملاكم الارجنتيني في الجولة الخامسة بالضربة القاضية الفنية بعد دقيقة و ٤٠ ثانية من الجولة .

وكان لوفيل قد اصيب بقطع تحت العين اليمنى في الجولة الثانية وانتفخ وجهه بسبب عنف لكمات نورتون . ولكن الجولة التي اظهرت حذق نورتون كانت الجولة الخامسة والاخيرة عندما تمكن نورتون بلكمات عنيفة من ارجحة لوفيل بين حبال الحلبة الى ان انهى المباراة .

مباريات اليوم

سلة — يد — طائرة

● كرة السلة

تقام الليلة ٤ مباريات ، يلعب في الدرجة الثانية التضامن واليرموك الساعة الخامسة والنصف على صالة كيفان تليها مباراة كاظمة والعربي بالدرجة الاولى ، وعلى صالة العديلية تقام مباراتان تحت ١٧ سنة ، يلعب السالمية مع الفحيحيل ثم اليرموك مع القادسية .

● كرة اليد

يلتقي ضمن دوري ١٧ سنة فريقا السالمية والنصر على ملعب كاظمة ، وتقام مباراة الكويت والتضامن على ملعب خيطان .

● الطائرة

على صالة الدعية تلتقي آنسات القادسية والسالمية الساعة الخامسة، وعلى الصالة الفنية تقام مباراتان لفرق ١٧ سنة شباب بين كاظمة والشهداء ثم بين اليرموك وخيطان .

نقد x نقد

من المسؤول ؟

في مباراة كرة اليد بين السالمية والنصر امس لم يشترك اللاعب سالم فهد السالم مع السالمية مدة ٢٥ دقيقة من الشوط الاول .. وتبين ان بطاقة اللاعب مفقودة منذ المباراة الاخيرة للسالمية مع العربي .. ولا شك ان غياب لاعب اساسي عن الفريق له تاثيره .. وقد تبين ان البطاقة ذهبت بالخطأ مع بطاقات النادي العربي ولم يكتشف مشرف السالمية الامر الا قبل مباراة الامس بينما هو مطالب بالتاكد من كل ما يهم المباراة قبل وقت كاف .. كذلك يجب ان يتاكد عندما يسترجع بطاقات الهويات من الحكام بعد كل مباراة انها كاملة وهو بلا شك يتحمل مسؤولية ما حدث .. ولولا اكتشاف العربي لوجود بطاقة لاعب السالمية وارسالها للنادي امس لما تمكن اللاعب من اللعب .

وهذه الحادثة تقودنا للتساؤل .. لماذا لم يسمح الحكام للاعب بالاشتراك مع اخذ تعهد على النادي انه في حالة عدم وجود اسمه مقيدا في سجلات الاتحاد يعتبر النادي خاسرا للمباراة مهما كانت النتيجة .. قد تكون لدى الحكام تعليمات من الاتحاد بذلك .. لكن هل هذه هي الطريقة لمعالجة موقف كهذا مع لاعب معروف .. ان وجود بطاقة الاتحاد ضروري للتاكد من شخصية اللاعب وعدم وقوع اي تزوير وهي اكثر من ضرورية بالنسبة للاعبين غير المعروفين .. اما مسح لاعب درجة اولى لعب نصف الموسم مع ناديه فان الامر يجب ان يختلف ويجب ان تكون هناك مرونة من الاتحاد والحكام لصالح اللعبة واللاعبين وليس العكس الا اذا كانت هناك امور اخرى ستتكشف قريبا واسباب قد تكون خافية ولا بد من الاشارة اليها ليكون الاتحاد على علم بما يجري او يطبق ، علما ان في مثل حالات الامس اخذ سابقا تعهد على النادي لحين احضار بطاقة اللاعب او التاكد من سجلات الاتحاد .. وبعض قوانين الاتحادات الدولية — مثل الطائرة — تجيز السماح للفريق بكامله ان يلعب اذا نسي بطاقاته او فقدها واخذ صورة جماعية للفريق قبل اللعب حتى يمكن التاكد من شخصيات اللاعبين .

المحرر

Secretary for Kuwait Advertising Agency.
Executive secretary wanted for expanding advertising agency.
Must have fluent English and Arabic.
Please call Kuwait 420313 for an appointment.

Account Executive for Kuwait Advertising Agency.
Account executive wanted for expanding advertising agency.
Must have experience in client handling, together with fluent English and Arabic.
Please call Kuwait 420313 for an appointment.

نعي

بمزيد من الحزن والاسى تنعى عائلة أبو عواد في الكويت ودبي وأبوظبي وعمان والضفة الغربية فقيدهم المرحوم موسى عمر عبد الجابر عمر

في بيرزيت عن عمر يناهز الخمسون عاما ، انا لله وانا اليه راجعون

القبس

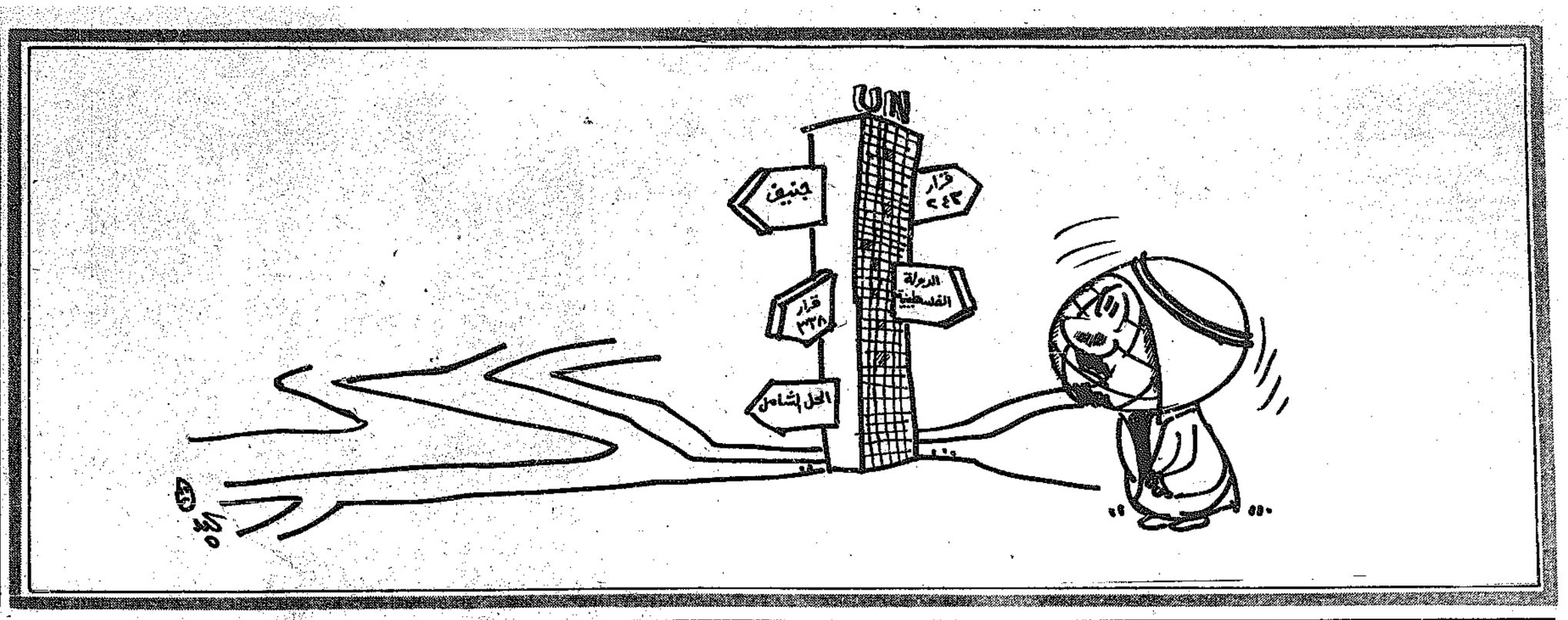
AL-QABAS

تصدرها شركة دار القبس
للصحافة والطباعة والنشر
الكويت - الشويخ
شارع الصحافة - طريق المطار

العنوان البرقي : قبس
ص.ب : ٢١٨٠٠

التحرير : ٨١٢٨٢٣
الاعلان : ٨١٢٨١٨/١٩
المحاسبة : ٨١٢٨٢٥
الادارة : ٨١٢٨٢٠

المدير العام :
ذو الفقار قبيسي



اعتقال ٣٠ زعيما عماليا اسبانيا

مدريد — ي ب — اصيب عدد من الاشخاص بجروح عندما طارد البوليس هنا امس فئات المتظاهرين الذين حاولوا الفرار من وجه رجال الامن واجتاحوا العديد من المحلات التجارية التي كانت ملاى بالجمهور . ويذكر ان هذه المظاهرات هي جزء من الموجة التي اجتاحت مدريد وشملت جزءا من قطاعها الصناعي ، وقالت مصادر عمالية ان البوليس اعتقل حوالي ٣٠ زعيما عماليا في محاولة لوضع حد لهذه المظاهرات التي آخذت تمتد الى الاقاليم الاسبانية .

مشروعان متناقضان أمام منظمة الوحدة الأفريقية

اديس ابابا — ي.ب — واف — استانف الزعماء الافارقة اجتماعاتهم داخل ابواب مغلقة في محاولة للتغلب على خلافاتهم حول انغولا .

وعلم من مصدر مقرب من مؤتمر القمة الطارىء لمنظمة الوحدة الافريقية ان الدول « المعتدلة » تقترح تشكيل لجنة من رؤساء الدول تتعاون مع لجنة الدفاع التابعة للمنظمة لوقف النزاع بين الحركات الانغولية الثلاث .

وهناك مشروع قرار مقدم من السنغال نيابة عن ٢٣ دولة يطالب بانسحاب قوات جنوب افريقيا العنصرية ووقف التدخل الخارجي في انغولا ووقف اطلاق النار والمصالحة الوطنية تحت اشراف منظمة الوحدة الافريقية .

بينما يدعو مشروع قرار اخر نيجيري الى وقف التدخل العسكري لجنوب افريقيا ولكنه يتجاهل الاشارة الى القوات السوفيتية والكوبية كما يؤيد حكومة الجبهة الشعبية لتحرير انغولا.

وعلى كل حال فان عددا كبيرا من المسؤولين الافارقة يخشون ان يؤدي النزاع في انغولا الى نشوب حرب على غرار حرب فيتنام في افريقيا ، بل قد يصل الامر الى حد وقوع مجابهة دولية .

ويقول بعض الوزراء الذين تؤيد حكوماتهم اعتراف منظمة الوحدة الافريقية بجمهورية انغولا الشعبية ان اتخاذ قرار بهذا المعنى قد يؤدي على الرغم من انه امر مرغوب فيه الى حدوث صدع لا يمكن رأبه في صفوف المنظمة .

ويرى معظم الخبراء ان افريقيا التي تجتاز ازمة صعبة ستجد نفسها مرة اخرى امام ضرورة اتخاذ حل وسط يقوم على الاعتراف بالحركة الشعبية لتحرير انغولا ولكن في ظل بعض الشروط . وكان زعيما الجبهتين المناضلتين للحركة الشعبية قد اعربا عن استعدادهما للتخلي عن منصبهما بشرط ان يتخذ زعيم الحركة الشعبية أغوستينو نيتو موقفا مماثلا والموافقة على اجراء انتخابات وطنية .

ويطالب نيتو باعتراف منظمة الوحدة الافريقية بحركته فورا .

وحذر زعيم الاتحاد الوطني لاستقلال انغولا ساعيمبي من انه اذا اعترفت المنظمة بالحركة الشعبية ، فانه سيواصل القتال حتى الانتصار او الموت .



زعيما الجبهتين المناضلتين للحركة الشعبية لتحرير انغولا (راديو ي.ب)

مجلس الوزراء الاسرائيلي يقر الميزانية

تل ابيب — رويتر — اقر مجلس وزراء العدو امس ميزانية اضافية للسنة المالية الحالية تبلغ قيمتها ٦٤٠ مليون جنيه استرليني وبذلك ترتفع الميزانية الاجمالية للسنة التي تنتهي في ٣١ مارس الى ٤٥٫٠٠٠ مليون جنيه.

وتقول مصادر العدو ان العجز في ميزانية السنة المالية الحالية يقدر بحوالي ٤٨ مليون جنيه استرليني

مع الثورة الأبدية للامام الحسين

بقلم العلامة محمد تقي المورسي

اصبح الامام الحسين ثورة تعيشها قلوب الملايين من المسلمين، انها ثورة الحق والحرية فجرتها ماساة الحسين ، واتخذتها الامة شعارا ورواية ووقودا . ذلك ان الاستقامة سنة الحياة ، والانحراف ضلال وزيغ وشذوذ ، ونظرة الانسان النقية تستجيب للاستقامة وترفض الانحراف .. وثورة الانسان الابدية ضد الضلال والزيغ والشذوذ برهان هذه الفطرة ..

والحياة اندفاع بالغ القوة الى الامام .. والثائرون هم الذين يستجيبون — قبل غيرهم — لاندفاعة الحياة . فهم ارهف احساسا ، وأوعى سمعا لنداء الاندفاع الصادر من الحياة . ولذلك ايضا كانت فطرة الانسان اكثر استجابة للثورة منها للجمود ..

هذه الثورة الانسانية التي تنطلق من عمق الحياة هي التي فجرتها واقعة كربلاء ، وتجاوبت معها افئدة الملايين على مدى الاعوام .

وحيث تعبر الجماهير عن الثورة الحسينية ، لا يبقى تعبير واحد من عام لعام بل سوف تعكس كل سنة آمالا وطموحات لا تجدها في العام السابق ، اذ ان تناقضات الحياة لا تبقى بشاكلة واحدة عبر الزمن .

ان الرجل الفقير ، حينما ينظر الى الامام الحسين فانما ينظر اليه من خلال منظار معين ، هو انه كان منقذ الانسان من الفقر .. ثار ضد الفقر وضد المستكبرين « صناع الفقر » واعداء الفقراء ..

اما الضعيف المظلوم فانه يجد في الحسين عنوان كرامة ورواية محروم ورمز مقاومة الظلم والطغيان ..

ولان ثورة الامام الحسين جمعت كل رموز الحق والتحرر وقاومت كل اصناف الباطل والظلم فانها كانت منسجمة مع كل الظروف وكل الآلام والطموحات .

وهذه هي رمز استمرارية هذه الثورة ، ولكنها في ذات الوقت عقدة الموجهين لهذه الثورة حيث لا يقدرون على معرفة دور الثورة في كل عصر .. لكي يوجهوها حسب حاجاته وطموحات الجماهير فيه .

وهذا لا يعني ضرورة اعطاء تفسير جديد للثورة الحسينية كلما جاء عصر ومضى عصر . فمرة نجعلها ثورة طبقية ، واخرى نجعلها ثورة دستورية ، ومرة ثالثة نتصور انها كانت ثورة اصلاحية . ذلك ان ثورة الحسين واحدة . ولها تفسير واحد ..

انما يعني ان ثورة الحسين تصلح رمزا لهذه الانواع من القيم الرسالية .. تحتاج الامم في كل عصر الى نوع منها .. وذلك النوع يجب ان يركز الضوء عليه .

فحينا تعاني الامة من نقص في الاخلاق الاجتماعية من الصدق والوفاء والايثار . فهناك تستلهم من صدق الامام الحسين — عليه السلام — وصراحته البالغة التي جعلته يصرح لجنوده — وهو قائد عسكري في معركة — بمصيره ، المأساوي . وتستلهم من وفاء اصحابه له رغم معرفتهم المسبقة بنتائج المعركة . وايثار بعضهم بعضا في ساحة الحرب .. حتى ان احدهم (وهو العباس بن علي عليه السلام) يدع لذيذ الماء وكبده يتفتت عطشا حينما يتذكر عطش الحسين .

مجوهرات "فرعوني"



ما زالت تتلألأ في فندق شيراتون الكويت .. أمس كان الاقبال شديدا من قبل سيدات المجتمع اللاتي ابدين اعجابهن بروعة وجمال القطع المعروضة . هذا وسيستمر العرض حتى يوم ١٥ يناير الجاري .

سكرتير المعارضة المغربية: لن نفرّط بأي شبر من أرضنا بالصحراء

الرباط — واف — قال احمد بوستة سكرتير عام حزب الاستقلال المغربي (المعارض) ، ان بلاده لا تعترم مطلقا التفريط لاحد ايا كان في شبر واحد من الصحراء . وحذر بوستة الحكومة الجزائرية من ان المغرب لن يقبل اية مساومات بالنسبة لاي جزء من «اراضينا المحررة او التي لا تزال محتلة» .

وشجب سكرتير عام حزب الاستقلال عمليات الطرد الوحشية واللانسانية التي تعرض لها المواطنون المغاربة . »

واكد من ناحية اخرى : ان استفزاف القوى العربية في قضايا عقيمة يشكل اضعافا للقضية الفلسطينية .

● في نواكشوط علم امس من مصدر مطلع ، ان الجيش الموريتاني دخل امس السبت الى مدينة العرقوب الواقعة على ساحل الصحراء .

● في مدريد قالت وكالة الانباء الاسبانية «ايفي» ، ان معارك ضارية كانت دائرة على مشارف فيلا سينيروس بين قوات نظامية مغربية وبعض قوات البوليزاريو وقد دارت المعارك لحظة انسحاب القوات الاسبانية وتخليها عن المدينة .

اجراءات أمنية استثنائية في القدس

تل ابيب — يب — امرت السلطات الاسرائيلية باتخاذ اجراءات امنية استثنائية خاصة في القدس ومطار بن غوريون تخوفا من احتمال شن هجمات فدائية مع بداية مناقشة مجلس الامن لقضية الشرق الاوسط اليوم الاثنين .

وقالت مصادر بوليس العدو ان اجراءات امنية مشددة للغاية قد اتخذت بالفعل في مطار بن غوريون .

السباحة في المياه المتجمدة

موسكو — ي.ب — على الرغم من ان درجة الحرارة كانت تقل عن ١٠ درجات تحت الصفر ، اندفع حوالي ١٥٠ شابا سوفييتيا الى المياه المتجمدة للسباحة بعض الوقت . وهذه هي عادة سنوية يمارسها الشباب السوفيتي في موسم الشتاء ، بغض النظر عن مدى برودة المياه .

الطقس

طقس عادي والرياح خفيفة السرعة متقلبة الاتجاه وتتحول في وقت لاحق الى جنوبية شرقية معتدلة السرعة ، حالة البحر خفيف الموج ، درجات الحرارة المتوقعة اليوم في الكويت ١٧ ، الاعمدي وفيلكا ١٦ درجة مئوية .

القبس

طبع من عدد اليوم الاثنين
٣٣٦٥٣ نسخة
(ارقام الطبع والبيع تخضع لمراقبة)
مكتب تدقيق التوزيع (المدى)
ABC
member of the Audit Bureau of Circulations

رسالة القبس من بيروت

— تتمة المنشور على الصفحة الاولى —

غير الممكن عقد مثل هذا اللقاء قبل فك الحصار عن مخيمي تل الزعتر وجسر الباشا .

ويشير المراقبون الى انه اذا لم تتم مبادرة سريعة لحل الازمة فان الامور مهددة بانفجار واسع ، خاصة وان مناطق لبنانية بأكملها باتت تعاني من ازمات تموينية واقتصادية مذيرة .

● تفاصيل اخرى عن الوضع في لبنان ص ١٣ ●

هجوم من النبعة

من جهة ثانية قال ناطق باسم حزب الكتائب ان قوات من النبعة شنت فجر امس هجوما على منطقة سن الفيل فيما يبدو انه محاولة لشق صفوف الكتائبيين وحلفائهم الذين يحاصرون تل الزعتر وجسر الباشا .

واعترف الناطق بان الهجوم كان عنيفا جدا ، وقال ان اشتباكات شرسة بالصواريخ والمورتر حدثت خلال الليل ، وادعى انه تم صد الهجوم .

وذكرت صحيفة « النهار » ان شاحنتين تحملان جنودا فلسطينيين اجتازت الحدود الى الشمال الشرقي من لبنان خلال الليل ، وذكرت ان « اجراءات امنية مشددة » اتخذت لمنع وصول هؤلاء الى بيروت .

مصادر فلسطينية

— تتمة المنشور على الصفحة الاولى —

مشروع مصري خاص

● في القاهرة ذكرت مجلة « روز اليوسف » امس ان مصر وضعت صيغة مشروع قرار خاص بحقوق الشعب الفلسطيني لتقديمه الى مجلس الامن ، وان المشروع مبني على القرارين ٢٤٢ و ٣٣٨ .

وقالت المجلة : « ان منظمة التحرير تعتزم التقدم بمشروع قرار ينص على حق الشعب الفلسطيني في كل ارض محررة تجلو عنها اسرائيل .

● في القدس المحتلة اطلع رئيس وزراء العدو اسحق رابين مجلس وزرائه على نتائج مهمة بيغال الون في واشنطن .

هذا وتكهن اللورد كارادون المندوب البريطاني السابق في مجلس الامن وصاحب القرار ٢٤٢ بان المجلس لن يدخل تعديلات على القرار ٢٤٢ خلال المناقشات بل سيضيف اليه بندا يدعو الى منح الفلسطينيين حق تقرير المصير.



حفارات خنادق . آلات مد خطوط الكهرباء . مجارف خلفية . جرارات . ثقابات دوارة ..
اختاروا المجموعة المناسبة في قطعة واحدة لتقوم بجميع اعمال الحفر لديكم
من ٦ لغاية ٦٥ حصانا . بجنزير او على دواليب
شاهدوا الاساليب التي توفرها آليات ديفيز لشق التربة بفضل الهندسة المتكاملة
في الآليات المصممة لتأمين راحة ورفاهية الانسان .

شركة محمد حمود الشايع
قسم الهندسة - المعدات الصناعية
شارع كندا دراي تلفون ٨١٧٧٥١ - ٨١٧٨٥١

دولة الكويت
الادارة العامة لمنطقة الشعيبة
اعلان عن وظائف شاغرة

تعلن الادارة العامة لمنطقة الشعيبة عن حاجتها لشغل الوظائف التالية بالشروط الموضحة ادناه :

٧٦/١ : مهندس مدني :
المؤهل العلمي : بكالوريوس هندسة مدنية تخصص انشاءات .
الخبرة العملية : لا تقل عن خمس سنوات تالية للتخرج وتفضل الخبرة في اعمال التصميم ومراقبة التنفيذ لاعمال المنشآت البحرية والموانىء ، اجادة اللغتين العربية والانجليزية شرط اساسي .

٧٦/٢ : مهندس مدني :
المؤهل العلمي : بكالوريوس هندسة مدنية او ما يعادلها .
الخبرة العملية : لا تقل عن سبع سنوات في المنشآت الهندسية الكبيرة وفي اعمال الطرق والانشاءات المدنية ، ويفضل من له خبرة في المخططات بالمنشآت الصناعية ، اجادة اللغتين العربية والانجليزية شرط اساسي .

تكتب الطلبات باللغتين العربية والانجليزية بخط مقدم الطلب ، ويرفق بالطلب صورا عن المؤهل العلمي وشهادات الخبرة العملية غير قابلة للرد ، وترسل الطلبات بالبريد على العنوان التالي :
الادارة العامة لمنطقة الشعيبة — ص.ب (٤٦٩٠) الكويت .

وان آخر موعد لاستلام الطلبات هو يوم ٢٥ — ١ — ١٩٧٦ ، يكتب على غلاف الظرف الوظيفة المطلوبة .
الادارة العامة لمنطقة الشعيبة